



**INFORME DE EJECUCIÓN
PRESUPUESTARIA DEL 1 DE
ENERO AL 30 DE ABRIL DE 2021**



Índice de Contenido

PRESENTACIÓN	1
ASPECTOS INSTITUCIONALES.....	3
RESUMEN EJECUTIVO	6
Análisis Comparativo de la Ejecución Presupuestaria de Ingresos por Clase y Fuente de Financiamiento Del 1 de enero ejercicios fiscales 2021 y 2020.....	7
Análisis Comparativo de la Ejecución Presupuestaria de Ingresos por Sección y Clase Del 1 de enero al 30 de abril ejercicios fiscales 2021 y 2020	10
Análisis Comparativo de la Ejecución Presupuestaria de Egresos por Tipo de Gasto Del 1 de enero al 30 de abril ejercicios fiscales 2021 y 2020	12
Análisis Comparativo de la Ejecución Presupuestaria de Egresos por Función y Finalidad Del 1 de enero al 30 de abril ejercicios fiscales 2021 y 2020.....	14
EJECUCIÓN PRESUPUESTARIA.....	16
Ejecución Presupuestaria de Ingresos Presupuesto Vigente y Devengado por Clase Del 1 de enero al 30 de abril de 2021	17
Ejecución Presupuestaria de Egresos Presupuesto Vigente y Devengado por Fuente de Financiamiento Del 1 de enero al 30 de abril de 2021	19
EJECUCIÓN PRESUPUESTARIA DE INGRESOS	21
Presupuesto Vigente y Devengado Ejecución Presupuestaria de Ingresos por Clase Del 1 de enero al 30 de abril de 2021	22
Ejecución Presupuestaria de Ingresos Devengados por Sección y Clase Del 1 de enero al 30 de abril de 2021	24
Ejecución Presupuestaria de Ingresos Devengados por Clase y Fuente de Financiamiento Del 1 de enero al 30 de abril de 2021	26
Ejecución Presupuestaria de Ingresos Presupuesto Asignado, Vigente y Devengado por Rubro Del 1 de enero al 30 de abril de 2021	27
EJECUCIÓN PRESUPUESTARIA DE EGRESOS.....	28
Ejecución Presupuestaria de Egresos Presupuesto Vigente y Devengado por Grupo de Gasto Del 1 de enero al 30 de abril de 2021.....	29
Ejecución Presupuestaria de Egresos Presupuesto Devengado por Grupo de Gasto y Tipo de Gasto Del 1 de enero al 30 de abril de 2021	31
Ejecución Presupuestaria de Egresos Presupuesto Devengado por Fuente de Financiamiento y Tipo de Gasto Del 1 de enero al 30 de abril de 2021	32



Ejecución Presupuestaria de Egresos Presupuesto Devengado por Región y Tipo de Gasto Del 1 de enero al 30 de abril de 2021.....	33
Ejecución Presupuestaria de Egresos Presupuesto Devengado por Función y Finalidad Del 1 de enero al 30 de abril de 2021	35
Ejecución Presupuestaria de Egresos Presupuesto Devengado por Renglón Del 1 de enero al 30 de abril de 2021	36
Ejecución Presupuestaria de Egresos Presupuesto Vigente y Devengado por Actividad Del 1 de enero al 30 de abril de 2021	41
ESTADO DE EJECUCIÓN PRESUPUESTARIA	42
Estado de Ejecución Presupuestaria Del 1 de enero al 30 de abril de 2021	43

PRESENTACIÓN

En cumplimiento de lo que establecen los artículos 4 del Decreto 101-97 del Congreso de la República de Guatemala, 20 y 45 del Acuerdo Gubernativo número 540-2013 del Presidente de la República de Guatemala, “Reglamento de la Ley Orgánica del Presupuesto, 10 del Decreto número 25-2018 del Congreso de la República, “Ley del Presupuesto General de Ingresos y Egresos del Estado para el Ejercicio Fiscal dos mil diecinueve”, el cual se encuentra vigente para el Ejercicio Fiscal dos mil veintiuno; se presenta el Informe de Ejecución Presupuestaria de Ingresos y Egresos correspondiente al período comprendido del 1 de enero al 30 de abril de 2021.

El presente informe está estructurado de la manera siguiente:

Aspectos Institucionales: Contiene los aspectos básicos y primordiales en los que se rige la Institución, tales como: base legal, naturaleza institucional, objetivo, misión, visión, principios y estructura organizacional.

Resumen Ejecutivo: Presenta en forma gerencial la ejecución presupuestaria de ingresos y egresos del 1 de enero al 30 de abril de 2021 y se compara con la ejecución presupuestaria obtenida en el mismo período durante el año 2020.

Ejecución Presupuestaria de Ingresos: Resume la ejecución del Presupuesto de Ingresos de la Institución, que de conformidad con el artículo 48 del Decreto número 90-2005 del Congreso de la República de Guatemala, Ley del Registro Nacional de las Personas, provienen del Presupuesto General de Ingresos y Egresos del Estado y de los fondos privativos del RENAP constituidos de la siguiente forma:

a) Recursos del Estado

- Los recursos financieros que anualmente se programen y se le asignen en el Presupuesto General de Ingresos y Egresos del Estado; y,
- Los aportes extraordinarios que el Estado acuerde otorgarle.

b) Recursos Propios

- Principalmente los recaudados por concepto de la emisión del Documento Personal de Identificación y certificaciones e inscripción de los actos de su competencia y por concepto de otros servicios que preste el RENAP;
- Los aportes, asignaciones, donaciones, legados, transferencias y subvenciones ya sea en dinero o especies que le otorguen personas



naturales o jurídicas, entidades nacionales o extranjeras, incluyendo las provenientes de la cooperación técnica internacional, todos los cuales no podrán tener ningún nivel de condicionalidad.

Los recursos propios anteriormente indicados, pasarán a constituir fondos privativos del RENAP, así como los recursos financieros provenientes del Presupuesto General de Ingresos y Egresos del Estado que queden sin ejecutar en el período fiscal respectivo y se presentan en diferentes clasificaciones, por clase, sección, fuente de financiamiento, por rubro, entre otras.

Ejecución Presupuestaria de Egresos: Contiene la ejecución del Presupuesto de egresos de la Institución y se presenta en diferentes clasificaciones, tales como, por Grupo de Gasto; Tipo de Gasto; Fuentes de Financiamiento, Región, Función y finalidad y por Renglón de Gasto, entre otras.

Estado de Ejecución Presupuestaria: Refleja los ingresos y egresos devengados del 1 de enero al 30 de abril de 2021, el cual muestra el Resultado Presupuestario obtenido al 30 de abril de 2021.

ASPECTOS INSTITUCIONALES

Base Legal

En diciembre del año 2005, conforme el Decreto número 90-2005 del Congreso de la República de Guatemala, se crea el Registro Nacional de las Personas, como una entidad autónoma, de derecho público, con personalidad jurídica, patrimonio propio y plena capacidad para adquirir derechos y contraer obligaciones. La sede del RENAP, está en la capital de la República, sin embargo, para el cumplimiento de sus funciones, deberá establecer oficinas en todos los municipios de la República; podrá implementar unidades móviles en cualquier lugar del territorio nacional y en el extranjero, a través de las oficinas consulares.

Naturaleza Institucional

Las disposiciones del Decreto antes mencionado son de orden público y tienen preeminencia sobre otras que versen sobre la misma materia. En caso de duda, ambigüedad o contradicción de una o más de sus disposiciones con otra normativa jurídica, se optará por aplicar las contenidas en ese Decreto. El Manual de Clasificaciones Presupuestarias para el Sector Público de Guatemala, que contiene entre otros el Clasificador Institucional del Sector Público, cataloga al Registro Nacional de las Personas como un Órgano de Control Jurídico-Administrativo.

Objetivo

Organizar y mantener el registro único de identificación de las personas naturales, inscribir los hechos y actos relativos a su estado civil, capacidad civil y demás datos de identificación desde su nacimiento hasta la muerte, así como la emisión del Documento Personal de Identificación.

Misión

Somos la entidad encargada de organizar y mantener el registro civil de las personas naturales dentro de un marco legal que provea certeza y confiabilidad.

Utilizamos para ello, las mejores prácticas de registro y tecnología avanzada, en forma confiable, segura, eficiente y eficaz. Atendiendo al ciudadano en una forma cordial, aceptando siempre nuestra diversidad étnica, cultural y lingüística.

Visión

Ser el registro de las personas naturales más confiable y con mejor atención en Centroamérica, siendo vanguardista en el uso de la tecnología.

Principios

El Registro Nacional de las Personas -RENAP-, se basa en los siguientes principios:

- **Certeza Jurídica:** brindar a la población la garantía y seguridad que sus datos registrales no serán modificados más que por procedimientos regulares y conductos legales establecidos.
- **Transparencia:** Hacer del conocimiento público el manejo responsable de los recursos de la Institución.
- **Servicio:** Realizar las actividades necesarias de manera segura y ágil, en materia registral, para satisfacer los requerimientos de la población.
- **Legalidad:** Fundamentar en derecho público toda acción o actividad, sustentándose en las normas jurídicas del país.
- **Confiabilidad:** Resolver solicitudes en el tiempo establecido, como resultado de la aplicación de sistemas seguros en los procesos y registros.
- **Seguridad:** Reducir riesgos en la ejecución de los procesos y registros a través de métodos certeros.

Estructura organizacional

El organigrama general del Registro Nacional de las Personas -RENAP-, se presenta a continuación:

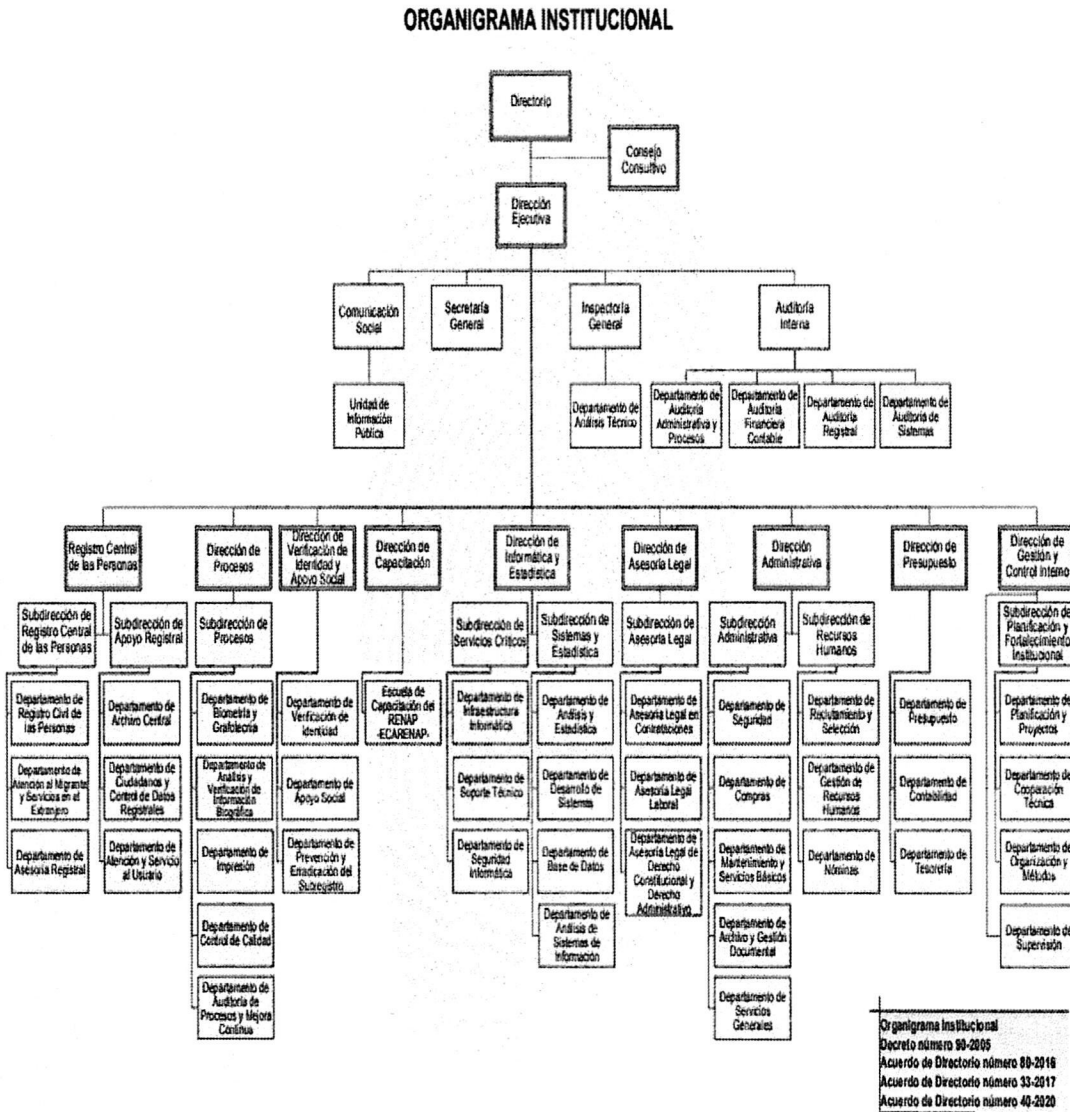

Fuente: Registro Nacional de las Personas -RENAP-, Estructura Orgánica y funciones de las dependencias.



RESUMEN EJECUTIVO



INGRESOS

A continuación, se presenta la información a nivel ejecutivo, relacionada a la ejecución presupuestaria de ingresos del Registro Nacional de las Personas, de conformidad a la normativa legal.

El análisis comparativo de la ejecución presupuestaria de ingresos por clase y fuente de financiamiento correspondiente al período del 1 de enero al 30 de abril se muestra en el siguiente cuadro:

Análisis Comparativo de la Ejecución Presupuestaria de Ingresos por Clase y Fuente de Financiamiento Del 1 de enero al 30 de abril ejercicios fiscales 2021 y 2020 (Cifras expresadas en millones de Quetzales)

Clase	Fuente de Financiamiento						Total		
	Ingresos Corrientes			Ingresos Propios			2021	2020	Variación
	2021	2020	Variación	2021	2020	Variación			
Ingresos no Tributarios				0.08	0.31	-0.24	0.08	0.31	-0.24
Vta. de Bienes y Serv. de la Adm. Publica				135.17	77.95	57.22	135.17	77.95	57.22
Rentas de la Propiedad				1.02	1.28	-0.26	1.02	1.28	-0.26
Transferencias Corrientes	54.00	46.70	7.30				54.00	46.70	7.30
Total	54.00	46.70	7.30	136.28	79.55	56.72	190.28	126.25	64.03

FUENTE: Sistema de Contabilidad Integrada -SICOIN-.

Observaciones: Este cuadro puede presentar diferencias aritméticas por redondeo y/o aproximaciones decimales, lo cual no incide en el resultado final.

El Presupuesto de Ingresos muestra un incremento del 1 de enero al 30 de abril de 2021 a nivel general de Q.64.03 millones, con respecto al mismo período del año anterior. Dentro de ellos, existe un incremento de Q.7.30 millones en las transferencias corrientes, las cuales corresponden a los aportes de Gobierno Central en comparación al ejercicio fiscal 2020, derivado del aporte extraordinario de Q.10.00 millones contemplados en el Decreto 30-2020 del Congreso de la República de Guatemala; así como Q.57.22 millones en la fuente de financiamiento 31 "Ingresos Propios", derivado



principalmente del impacto financiero negativo que en el 2020 ocasionó el inicio de la pandemia del COVID-19, por las medidas de prevención decretadas por el Gobierno de la República de Guatemala, lo que incidió en la prestación de los servicios que la Institución brinda a la población guatemalteca.



En la gráfica siguiente puede apreciarse la variación de la ejecución presupuestaria de ingresos por clase y fuente de financiamiento correspondiente del 1 de enero al 30 de abril de los ejercicios fiscales 2021 y 2020:

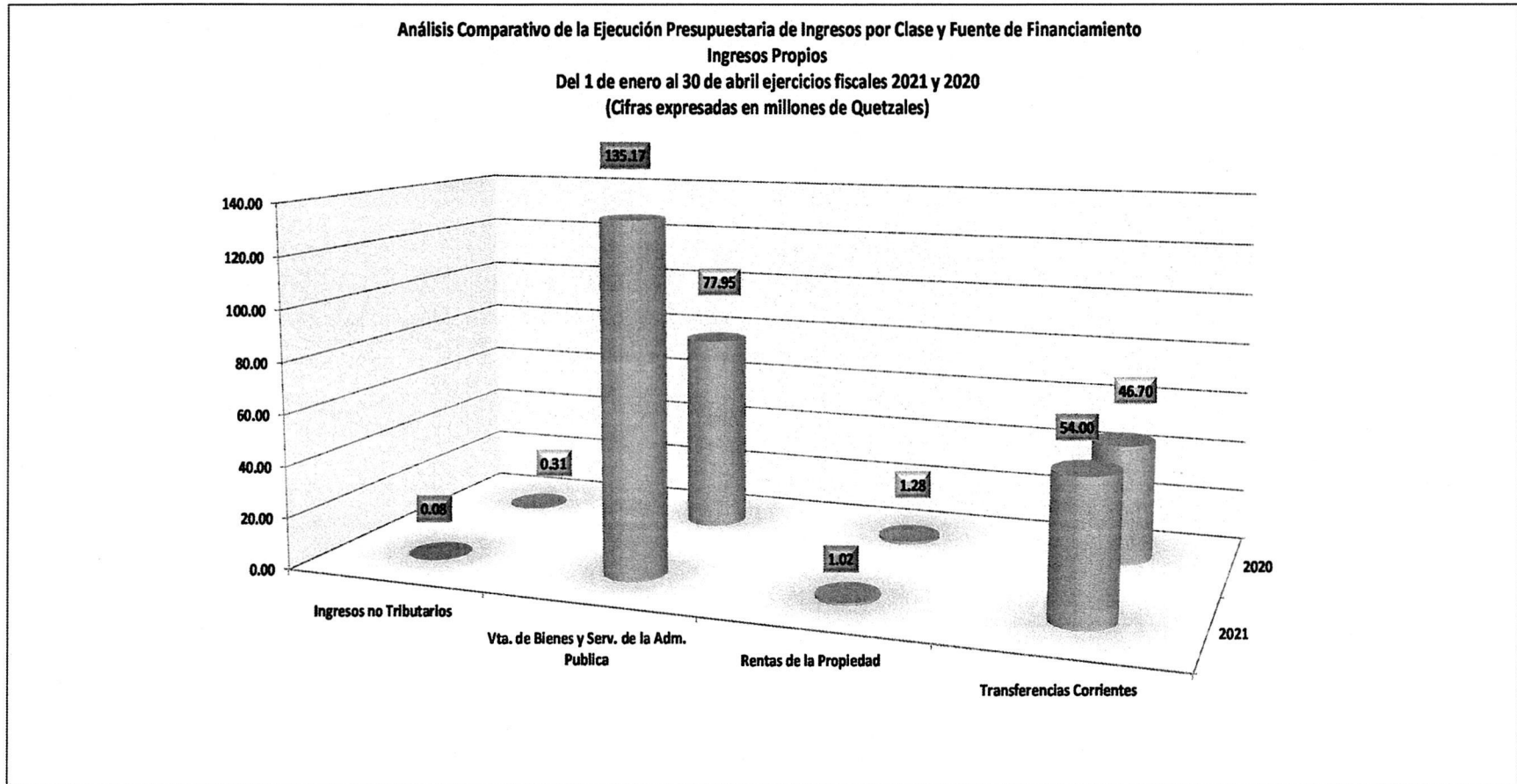

Fuente: Sistema de Contabilidad Integrada -SICOIN-

00035



El siguiente escenario muestra el análisis comparativo de la ejecución presupuestaria de ingresos, por sección y clase correspondiente al período del 1 de enero al 30 de abril del ejercicio fiscal 2021 comparado con el ejercicio fiscal 2020:

Análisis Comparativo de la Ejecución Presupuestaria de Ingresos por Sección y Clase
Del 1 de enero al 30 de abril ejercicios fiscales 2021 y 2020
(Cifras expresadas en millones de Quetzales)

Sección	Clase												Total		
	Ingresos no Tributarios			Vta. de Bienes y Serv. de la Adm. Pública			Rentas de la Propiedad			Transferencias Corrientes					
	2021	2020	Variación	2021	2020	Variación	2021	2020	Variación	2021	2020	Variación	2021	2020	Variación
Multas	0.06	0.29	-0.23										0.06	0.29	-0.23
Otros Ingresos no Tributarios	0.01	0.02	-0.01										0.01	0.02	-0.01
Venta de Servicios				135.17	77.95	57.22							135.17	77.95	57.22
Intereses							1.02	1.28	-0.26				1.02	1.28	-0.26
Del Sector Público										54.00	46.70	7.30	54.00	46.70	7.30
Total	0.08	0.31	-0.24	135.17	77.95	57.22	1.02	1.28	-0.26	54.00	46.70	7.30	190.28	126.25	64.03

FUENTE: Sistema de Contabilidad Integrada -SICOIN-

Observaciones: Este cuadro puede presentar diferencias aritméticas por redondeo y/o aproximaciones decimales, lo cual no incide en el resultado final.

El presupuesto devengado de Ingresos correspondientes del 1 de enero al 30 de abril de 2021, fue superior en Q.64.03 millones, en relación al presupuesto devengado de ingresos del 1 de enero al 30 de abril del ejercicio fiscal 2020; en el cuadro anterior se observa incremento en Q.57.22 millones en los ingresos propios provenientes de la venta de bienes y servicios, siendo éste el más significativo.



En la gráfica siguiente puede apreciarse la variación de la ejecución presupuestaria de ingresos devengados por sección y clase correspondiente del 1 de enero al 30 de abril de los ejercicios fiscales 2021 y 2020:

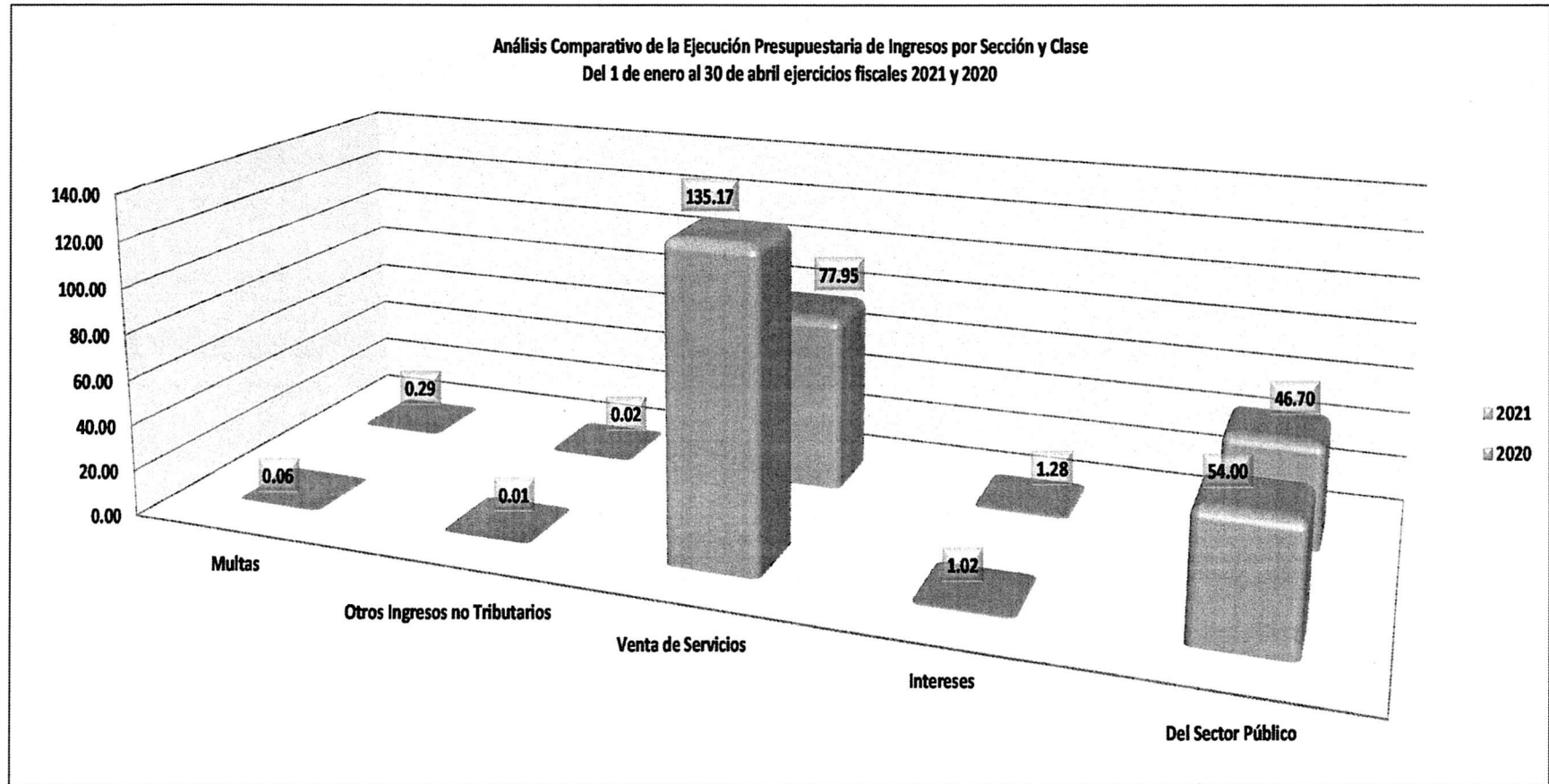

Fuente: Sistema de Contabilidad Integrada -SICOIN-



EGRESOS

A continuación, se presenta la información a nivel ejecutivo, relacionada a la ejecución presupuestaria de egresos del Registro Nacional de las Personas, de conformidad a la normativa legal.

En el cuadro siguiente, se muestra el análisis comparativo de la ejecución presupuestaria de egresos por tipo de gasto correspondiente al período del 1 de enero al 30 de abril de los ejercicios fiscales 2021 y 2020:

**Análisis Comparativo de la Ejecución Presupuestaria de Egresos por Tipo de Gasto
Del 1 de enero al 30 de abril ejercicios fiscales 2021 y 2020
(Cifras expresadas en millones de Quetzales)**

Tipo de Gasto	Gastos de Administración			Inversión Física			Total		
	2021	2020	Variación	2021	2020	Variación	2021	2020	Variación
Gastos de Funcionamiento	102.76	93.47	9.28				102.76	93.47	9.28
Inversión				2.14	0.09	2.05	2.14	0.09	2.05
Total	102.76	93.47	9.28	2.14	0.09	2.05	104.89	93.56	11.33

FUENTE: Sistema de Contabilidad Integrada -SICOIN-

Observaciones: Este cuadro puede presentar diferencias aritméticas por redondeo y/o aproximaciones decimales, lo cual no incide en el resultado final.

Al observar la ejecución del presupuesto de egresos por tipo de gasto correspondiente del 1 de enero al 30 de abril de los ejercicios fiscales 2021 y 2020, se aprecia que la ejecución incrementó en Q.11.33 millones. Los gastos de funcionamiento aumentaron en Q.9.28 millones y los de inversión en Q.2.05 millones con relación al presupuesto ejecutado en el año 2020. La ejecución presupuestaria del ejercicio fiscal 2020 fue menor derivado del inicio de la pandemia del COVID-19, lo cual ocasionó que las actividades administrativas se vieran interrumpidas.



En la gráfica siguiente puede apreciarse la variación de la ejecución presupuestaria de egresos por tipo de gasto correspondiente del 1 de enero al 30 de abril de los ejercicios fiscales 2021 y 2020:

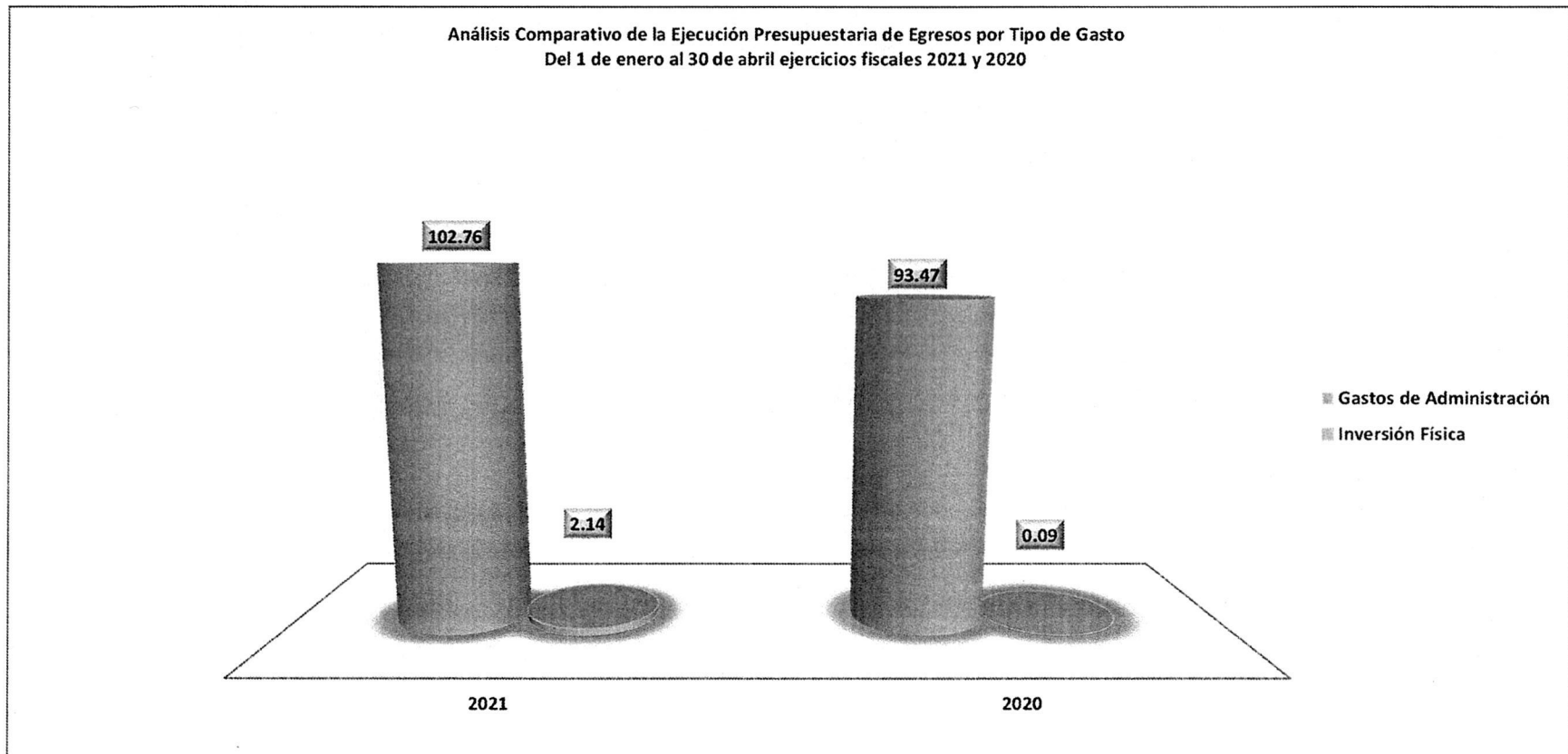

Fuente: Sistema de Contabilidad Integrada -SICOIN-



En el siguiente cuadro se muestra el análisis comparativo de la ejecución presupuestaria de egresos por función y finalidad correspondiente al período del 1 de enero al 30 de abril de los ejercicios fiscales 2021 y 2020:

**Análisis Comparativo de la Ejecución Presupuestaria de Egresos por Función y Finalidad
Del 1 de enero al 30 de abril ejercicios fiscales 2021 y 2020
(Cifras expresadas en millones de Quetzales)**

Función	Finalidad		
	Servicios Públicos Generales		
	2021	2020	Variación
Servicios Generales	104.89	93.56	11.33
Total	104.89	93.56	11.33

FUENTE: Sistema de Contabilidad Integrada -SICOIN-.

Observaciones: Este cuadro puede presentar diferencias aritméticas por redondeo y/o aproximaciones decimales, lo cual no incide en el resultado final.

El cuadro que antecede refleja las funciones y finalidades presupuestarias en la cuales el RENAP ejecuta su presupuesto, derivado de las competencias que por ley le corresponden, muestra un incremento de Q.11.33 millones del 1 de enero al 30 de abril del ejercicio fiscal 2021 con relación al mismo período del ejercicio fiscal 2020.



En la gráfica siguiente puede apreciarse la variación de la ejecución presupuestaria de egresos por función y finalidad correspondiente del 1 de enero al 30 de abril de los ejercicios fiscales 2021 y 2020:

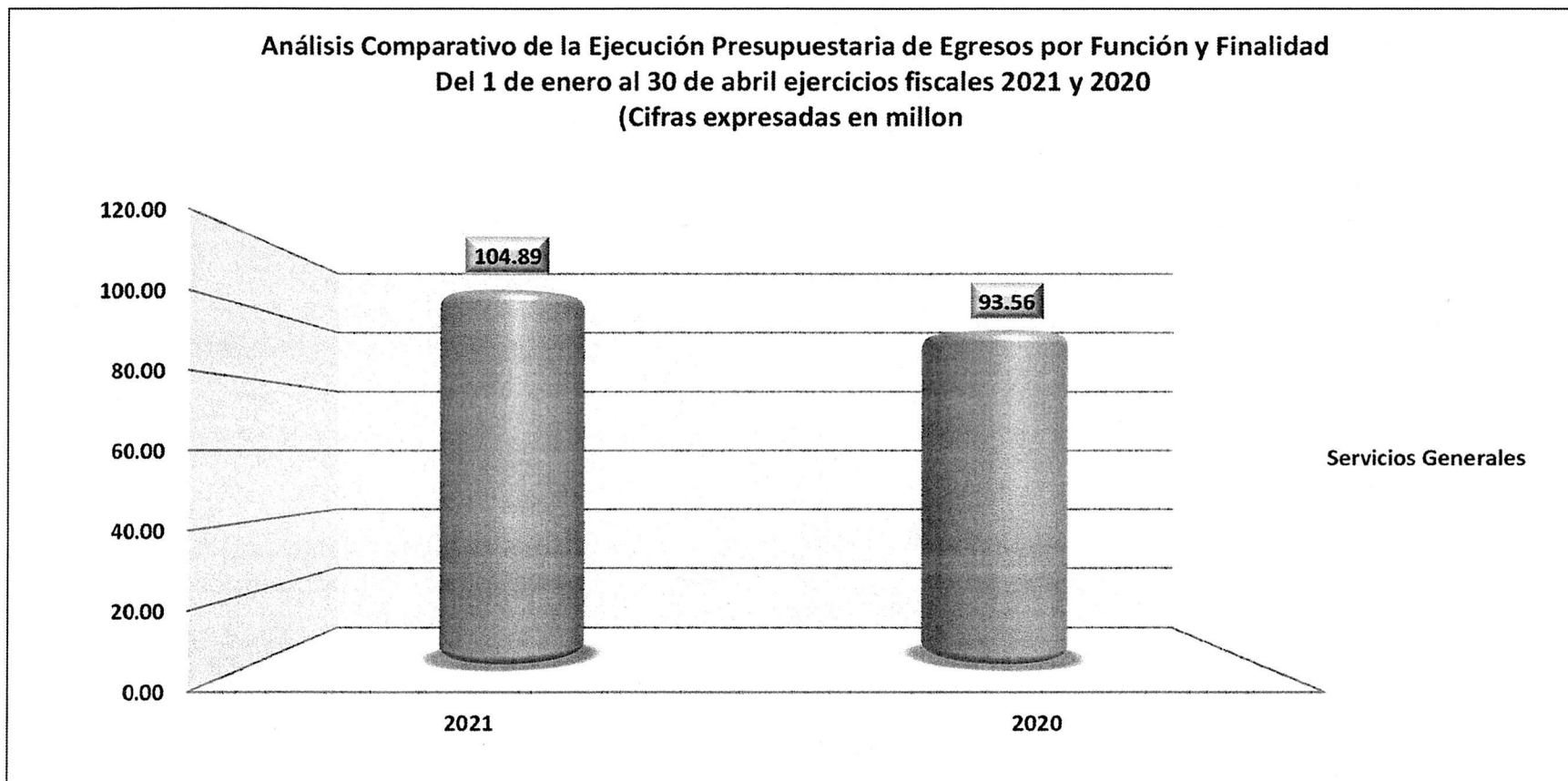

Fuente: Sistema de Contabilidad Integrada -SICOIN-



EJECUCIÓN PRESUPUESTARIA



INGRESOS

La ejecución presupuestaria de ingresos por clase de ingreso vigente y devengado se muestra de la manera siguiente:

**Ejecución Presupuestaria de Ingresos Presupuesto
Vigente y Devengado por Clase
Del 1 de enero al 30 de abril de 2021
(Cifras en Millones de Quetzales)**

Clase	Vigente	Devengado	% Ejecución
Ingresos no Tributarios	0.33	0.08	0.00
Vta. de Bienes y Serv. de la Adm. Pública	458.96	135.17	29.45
Rentas de la Propiedad	4.80	1.02	21.30
Transferencias Corrientes	160.00	54.00	33.75
Disminución de Otros Activos Financieros	90.12	0.00	0.00
Total	714.21	190.28	26.64

FUENTE: Sistema de Contabilidad Integrada -SICOIN-.

Observaciones: Este cuadro puede presentar diferencias aritméticas por redondeo y/o aproximaciones decimales, lo cual no incide en el resultado final.

En el cuadro anterior se detalla el presupuesto de Ingresos vigente y devengado por clase, para el período del 1 de enero al 30 de abril del ejercicio fiscal 2021, observándose un presupuesto vigente de Q.714.21 millones, del cual se devengó la cantidad de Q.190.28 millones, lo que representa el 26.64% de ejecución. Cabe mencionar que, las disminuciones de otros activos financieros se encontraban disponibles desde el año 2020 por un monto de Q.90.12 millones; sin embargo, son parte integral del Presupuesto de Ingresos Institucional como saldos de caja del ejercicio fiscal 2021.

- **Ingresos no Tributarios**

Representan los ingresos devengados por concepto de multas impuestas a empresas proveedoras que no cumplieron los plazos establecidos para la entrega de productos, bienes y/o servicios, en atención a lo establecido en el artículo 85 de la Ley de Contrataciones del Estado, así como otros ingresos no tributarios, los cuales alcanzaron la cantidad de Q.0.08 millones.



- **Venta de Bienes y Servicios de la Administración Pública**

Se refiere a ingresos por la emisión de certificaciones diversas, así como renovación, reposición y emisión de primer DPI, por los cuales durante el período del 1 de enero al 30 de abril del 2021 se devengó la cantidad de Q.135.17 millones del total programado.

- **Rentas de la Propiedad**

Son los ingresos en concepto de intereses monetarios generados por las cuentas bancarias de la Institución constituidas en los bancos del sistema, devengándose la cantidad de Q.1.02 millones del total programado.

- **Transferencias Corrientes**

Son los recursos devengados directamente de Gobierno Central en concepto de aporte, percibiéndose un monto de Q.54.00 millones destinados a cubrir gastos de funcionamiento del RENAP.

- **Disminución de otros activos financieros**

Corresponde a los saldos de caja de ejercicios fiscales anteriores, los cuales se incorporaron al presupuesto vigente del ejercicio fiscal 2021, estos saldos al inicio del ejercicio se encontraban disponibles financieramente.



EGRESOS

La ejecución presupuestaria de egresos por fuente de financiamiento vigente y devengado se muestra de la manera siguiente:

**Ejecución Presupuestaria de Egresos
Presupuesto Vigente y Devengado por Fuente de Financiamiento
Del 1 de enero al 30 de abril de 2021
(Cifras expresadas en millones de Quetzales)**

Fuente de Financiamiento	Vigente	Devengado	% Ejecución
Ingresos Corrientes	160.00	35.99	22.49
Ingresos Propios	464.09	65.98	14.22
Disminución de Caja y Bancos de Ingresos Propios	90.12	2.92	3.24
Total	714.21	104.89	14.69

FUENTE: Sistema de Contabilidad Integrada -SICOIN-.

Observaciones: Este cuadro puede presentar diferencias aritméticas por redondeo y/o aproximaciones decimales, lo cual no incide en el resultado final.

- **Ingresos Corrientes**

Recursos destinados para cubrir gastos por concepto de servicios personales, de los cuales se ejecutaron al 30 de abril de 2021 Q.35.99 millones de los Q.160.00 millones presupuestados, representando un 22.49% de ejecución presupuestaria.

- **Ingresos Propios**

Se refiere a recursos para erogaciones por pago de los grupos de gasto: servicios personales, no personales, materiales y suministros, propiedad, planta, equipo e intangibles, transferencias corrientes y asignaciones globales, de los cuales se ejecutaron Q.65.98 millones de los Q.464.09 millones presupuestados, representando un 14.22% de ejecución presupuestaria.

- **Disminución de caja y bancos de ingresos propios**

Recursos destinados para el pago de los grupos de gasto: servicios personales, y propiedad, planta, equipo e intangibles, de los cuales se ejecutaron Q.2.92



millones de los Q.90.12 millones presupuestados, representando un 3.24% de ejecución presupuestaria.



EJECUCIÓN PRESUPUESTARIA DE INGRESOS

La ejecución presupuestaria de ingresos vigente y devengado por clase, del período del 1 de enero al 30 de abril de 2021, se muestra de la manera siguiente:

Presupuesto Vigente y Devengado
Ejecución Presupuestaria de Ingresos por Clase
Del 1 de enero al 30 de abril de 2021
(Cifras expresadas en Quetzales)

Clase	Vigente	Devengado	% Ejecución
Ingresos no Tributarios	328,340.00	77,719.79	23.67
Vta. de Bienes y Serv. de la Adm. Pública	458,961,611.00	135,174,925.11	29.45
Rentas de la Propiedad	4,800,000.00	1,022,371.17	21.30
Transferencias Corrientes	160,000,000.00	54,000,000.00	33.75
Disminución de Otros Activos Financieros	90,124,384.00	0.00	0.00
Total	714,214,335.00	190,275,016.07	26.64

FUENTE: Sistema de Contabilidad Integrada -SICOIN-.

En el cuadro anterior se detalla el presupuesto de ingresos vigente y devengado para el ejercicio fiscal 2021, por "Clase", observándose un Presupuesto Vigente de Q.714,214,335.00, del cual se devengó la cantidad de Q.190,275,016.07. Cabe mencionar que, las disminuciones de otros activos financieros se encontraban disponibles al inicio del año 2021 por un monto de Q.90,124,384.00; sin embargo, son parte integral del presupuesto de ingresos institucional como saldos de caja del ejercicio fiscal 2021. Durante el período del 1 de enero al 30 de abril del año 2021 se obtuvo un 26.64% en la ejecución de ingresos.

- **Ingresos no Tributarios**

Representan los ingresos devengados por concepto de multas impuestas a empresas proveedoras que no cumplieron los plazos establecidos para la entrega de los productos y/o servicios, en atención a lo que establece el artículo 85 de la Ley de Contrataciones del Estado, así como otros ingresos no tributarios, percibiéndose por estos conceptos la cantidad de Q.77,719.79 durante el período del 1 de enero al 30 de abril del ejercicio fiscal 2021.



- **Venta de Bienes y Servicios de la Administración Pública**

Se refiere a ingresos por la emisión de certificaciones diversas, así como reposición, renovación y emisión de primer DPI, y otros servicios que por ley presta la Institución, de los cuales se devengó la cantidad de Q.135,174,925.11, representando 29.45% del total programado.

- **Rentas de la Propiedad**

Son los ingresos en concepto de intereses monetarios generados por las cuentas bancarias de la Institución constituidas en los bancos del sistema, devengándose la cantidad de Q.1,022,371.17, representando un 21.30% del total programado de Q.4,800,000.00.

- **Transferencias Corrientes**

Son los recursos provenientes del Presupuesto General de Ingresos y Egresos del Estado, destinados a cubrir gastos de funcionamiento del Registro Nacional de las Personas, de los cuales se devengaron al 30 de abril del presente ejercicio fiscal Q.54,000,000.00 de los Q.160,000,000.00 programados, lo cual representa un 33.75%.

- **Disminución de otros activos financieros**

Corresponde a los saldos de caja y bancos de ejercicios fiscales anteriores, los cuales se incorporaron al Presupuesto Vigente del ejercicio fiscal 2021, estos saldos al inicio del ejercicio se encontraban disponibles financieramente.



La ejecución presupuestaria de ingresos devengados por sección y clase, se muestra de la manera siguiente:

**Ejecución Presupuestaria de Ingresos Devengados por Sección y Clase
Del 1 de enero al 30 de abril de 2021
(Cifras expresadas en Quetzales)**

Sección	Clase				
	Ingresos no tributarios	Otros Ingresos no tributarios	Vta. de bienes y serv. de la adm. pública	Rentas de la propiedad	Transferencias corrientes
Multas	64,605.61		-	-	-
Otros Ingresos no Tributarios	-	13,114.18	-	-	-
Venta de Servicios	-		135,174,925.11	-	-
Intereses	-		-	1,022,371.17	-
Del Sector Público	-		-	-	54,000,000.00
Total	64,605.61	13,114.18	135,174,925.11	1,022,371.17	54,000,000.00

FUENTE: Sistema de Contabilidad Integrada -SICOIN-.

- **Ingresos no Tributarios**

Representan los ingresos devengados por concepto de multas impuestas a empresas proveedoras que no cumplieron los plazos establecidos para la entrega de los productos y/o servicios, en atención a lo establecido en el artículo 85 de la Ley de Contrataciones del Estado por un monto de Q.64,605.61.

- **Otros Ingresos no Tributarios**

Representan los otros ingresos no tributarios devengados por concepto de reintegros por moras de energía eléctrica, reposición de formas de viáticos, entre otros, por un monto de Q.13,114.18.

- **Venta de bienes y servicios de la administración pública**

Corresponde a los servicios que presta la Institución como la emisión de certificaciones por diversos conceptos, reposición, renovación y emisión de primer DPI y otros servicios, devengándose la suma de Q.135,174,925.11.



- **Rentas de la propiedad**

Corresponden a los Intereses generados por las cuentas monetarias constituidas en los bancos del sistema, que representan un monto de Q.1,022,371.17.

- **Transferencias corrientes del sector público**

Comprende los aportes de Gobierno Central, devengándose una cantidad de Q.54,000,000.00.



La ejecución presupuestaria de ingresos devengados por clase y fuente de financiamiento se muestra de la manera siguiente:

**Ejecución Presupuestaria de Ingresos Devengados
por Clase y Fuente de Financiamiento
Del 1 de enero al 30 de abril de 2021
(Cifras expresadas en Quetzales)**

Clase	Fuente de Financiamiento		
	Ingresos Corrientes	Ingresos Propios	Total
Transferencias Corrientes	54,000,000.00	-	54,000,000.00
Ingresos no tributarios	-	77,719.79	77,719.79
Vta. de bienes y serv. de la adm. pública	-	135,174,925.11	135,174,925.11
Rentas de la propiedad	-	1,022,371.17	1,022,371.17
Total	54,000,000.00	136,275,016.07	190,275,016.07

FUENTE: Sistema de Contabilidad Integrada -SICOIN-.

- **Ingresos Corrientes**

Comprende los recursos devengados por transferencias corrientes provenientes del aporte del Gobierno Central, los cuales al 30 de abril de 2021 ascendieron a Q.54,000,000.00.

- **Ingresos Propios**

Incluyen los ingresos no tributarios, además representan los ingresos por los servicios que presta la Institución, tales como la emisión de certificaciones y reposición, renovación y emisión de DPI y otros servicios; intereses generados en las cuentas de depósitos monetarios del RENAP constituidas en el sistema bancario, entre otros; estos ingresos al 30 de abril de 2021, ascendieron a un monto de Q.136,275,016.07.



La ejecución presupuestaria de ingresos asignado, vigente y devengado por rubro se muestra de la manera siguiente:

**Ejecución Presupuestaria de Ingresos
Presupuesto Asignado, Vigente y Devengado por Rubro
Del 1 de enero al 30 de abril de 2021
(Cifras expresadas en Quetzales)**

RUBRO	DESCRIPCION	ASIGNADO	VIGENTE	DEVENGADO	% EJECUCIÓN
11690	otras multas	300,000.00	300,000.00	64,605.61	21.54
11990	otros ingresos no tributarios	28,340.00	28,340.00	13,114.18	46.27
13290	otros servicios	458,961,611.00	458,961,611.00	135,174,925.11	29.45
15131	por depósitos internos	4,800,000.00	4,800,000.00	1,022,371.17	21.30
16210	de la administración central	160,000,000.00	160,000,000.00	54,000,000.00	33.75
23110	disminución de caja y bancos	90,124,384.00	90,124,384.00	0.00	0.00
Total		714,214,335.00	714,214,335.00	190,275,016.07	26.64

FUENTE: Sistema de Contabilidad Integrada -SICOIN-.

Los montos de la ejecución presupuestaria de Ingresos por rubro, incluyen las multas, los Ingresos no tributarios, otros ingresos por venta de bienes y servicios, por depósitos internos derivados de rentas de la propiedad, de la administración central originados por el aporte del Gobierno Central y por la disminución de otros activos financieros de caja y bancos; en el cuadro anterior se muestra el presupuesto asignado, vigente y devengado por rubro, los cuales totalizan un devengado de Q.190,275,016.07, de un presupuesto vigente de Q.714,214,335.00.

En cuanto al rubro de Disminución de Caja y Bancos, en este se consideran los ingresos que fueron devengados en ejercicios fiscales anteriores y que financieramente estaban disponibles al término del ejercicio fiscal 2020, considerándose como saldos de caja y bancos incorporados al presupuesto de ingresos del ejercicio fiscal 2021 por un monto de Q.90,124,384.00.

Es oportuno indicar que el presupuesto asignado y vigente es igual en virtud que la Institución durante el período del 1 de enero al 30 de abril de 2021, no disminuyó ni aumentó su presupuesto aprobado.



EJECUCIÓN PRESUPUESTARIA DE EGRESOS



La Ejecución Presupuestaria de Egresos por Grupo de Gasto vigente y devengado, se muestra de la manera siguiente:

**Ejecución Presupuestaria de Egresos
Presupuesto Vigente y Devengado por Grupo de Gasto
Del 1 de enero al 30 de abril de 2021
(Cifras expresadas en Quetzales)**

GRUPO DE GASTO	VIGENTE	DEVENGADO	% EJECUCIÓN
Servicios personales	304,001,679.00	77,571,351.05	25.52
Servicios no personales	189,864,773.00	13,553,477.11	7.14
Materiales y suministros	74,346,995.00	7,334,322.64	9.86
Propiedad, planta, equipo e intangibles	124,826,047.00	2,139,831.98	1.71
Transferencias corrientes	16,204,841.00	922,466.64	5.69
Asignaciones globales	4,970,000.00	3,373,539.13	67.88
Total	714,214,335.00	104,894,988.55	14.69

FUENTE: Sistema de Contabilidad Integrada -SICOIN-.

- **Servicios Personales**

De los Q.304,001,679.00 programados se devengaron Q.77,571,351.05, por concepto de pago de sueldos, salarios, honorarios, bonos establecidos en normativas legales, cuota patronal del IGSS y otras erogaciones relacionadas a este grupo de gasto, representando un 25.52% de ejecución presupuestaria.

- **Servicios No Personales**

Este grupo se refiere a los egresos por concepto de pago de energía eléctrica, telefonía, servicio de enlace de datos, arrendamientos de edificios y locales a nivel nacional, publicaciones en el Diario Oficial, viáticos del interior, habilitaciones de formularios de viáticos, recibos electrónicos, soportes técnicos, entre otros, obteniéndose un 7.14% de ejecución equivalente a Q.13,553,477.11.

- **Materiales y Suministros**

Comprende la adquisición de Materiales y Suministros consumibles para el funcionamiento de la Institución, tales como tóner para impresora y otros



insumos para uso de las oficinas centrales y oficinas del RENAP ubicadas en los diferentes municipios, productos plásticos, tarjetas para impresión del DPI y otros gastos, ejecutándose la cantidad de Q.7,334,322.64, que en términos porcentuales equivale a 9.86% del monto vigente.

- **Propiedad, Planta, Equipo e Intangibles**

Se refiere a egresos por compra de activos de la Institución, ejecutándose la cantidad de Q.2,139,831.98, equivalente al 1.71% del monto vigente.

- **Transferencias Corrientes**

Comprende los gastos para pago de Indemnizaciones del personal que se retira de la Institución, vacaciones pagadas por retiro y servicios gubernamentales de fiscalización por parte de la Contraloría General de Cuentas, según Decreto Número 49-96, entre otros. En este grupo de gasto se ejecutó la cantidad de Q.922,466.64, equivalente al 5.69% del monto vigente.

- **Asignaciones Globales**

En este grupo de gasto se erogaron recursos para atender el pago de sentencias judiciales ordenadas por Juez Competente por procesos de conflictos laborales, ejecutándose en éste, la cantidad de Q.3,373,539.13 que representa 67.88% de ejecución del Presupuesto Vigente.



La Ejecución Presupuestaria de Egresos por Grupo y Tipo de Gasto devengado, se describe de la manera siguiente:

Ejecución Presupuestaria de Egresos
Presupuesto Devengado por Grupo de Gasto y Tipo de Gasto
Del 1 de enero al 30 de abril de 2021
(Cifras expresadas en Quetzales)

Grupo de Gasto	Tipo de Gasto		
	Funcionamiento	Inversión	Total
Servicios personales	77,571,351.05		77,571,351.05
Servicios no personales	13,553,477.11		13,553,477.11
Materiales y suministros	7,334,322.64		7,334,322.64
Propiedad, planta, equipo e intangibles		2,139,831.98	2,139,831.98
Transferencias corrientes	922,466.64		922,466.64
Asignaciones globales	3,373,539.13		3,373,539.13
Total	102,755,156.57	2,139,831.98	104,894,988.55

FUENTE: Sistema de Contabilidad Integrada -SICOIN-.

- **Gastos de Funcionamiento**

Corresponde a gastos por servicios personales, servicios no personales, materiales y suministros, transferencias corrientes y asignaciones globales, ejecutándose un monto de Q.102,755,156.57.

- **Inversión**

Representa las erogaciones con afectación presupuestaria por la adquisición de propiedad, planta, equipo e intangibles, por la cantidad de Q.2,139,831.98.



La Ejecución Presupuestaria de Egresos por fuente de financiamiento y tipo de gasto devengado, se describe de la manera siguiente:

**Ejecución Presupuestaria de Egresos
Presupuesto Devengado por Fuente de Financiamiento y Tipo de Gasto
Del 1 de enero al 30 de abril de 2021
(Cifras expresadas en Quetzales)**

Fuente de Financiamiento	Tipo de Gasto		
	Funcionamiento	Inversión	Total
Ingresos Corrientes	35,991,217.22		35,991,217.22
Ingresos Propios	63,844,985.63	2,139,831.98	65,984,817.61
Disminución de caja y bancos de ingresos propios	2,918,953.72		2,918,953.72
Total	102,755,156.57	2,139,831.98	104,894,988.55

FUENTE: Sistema de Contabilidad Integrada -SICOIN-.

- **Gastos de Funcionamiento**

Los gastos de funcionamiento en los cuales incurrió el Registro Nacional de las Personas durante el período del 1 de enero al 30 de abril de 2021, alcanzaron los Q.102,755,156.57, los cuales están distribuidos en las tres fuentes de financiamiento, asignadas en el presupuesto de egresos de la Institución.

- **Inversión**

Los gastos por inversión del período del 1 de enero al 30 de abril de 2021 ascendieron a Q.2,139,831.98, y se ejecutaron con cargo a la fuente de financiamiento 31 Ingresos Propios.



La Ejecución Presupuestaria de Egresos por Región y Tipo de Gasto devengado, se describe de la manera siguiente:

**Ejecución Presupuestaria de Egresos
Presupuesto Devengado por Región y Tipo de Gasto
Del 1 de enero al 30 de abril de 2021
(Cifras expresadas en Quetzales)**

Región	Tipo de Gasto		
	Funcionamiento	Inversión	TOTAL
Región I metropolitana	71,251,427.56	2,139,831.98	73,391,259.54
Región II norte	2,526,103.28		2,526,103.28
Región III nororiente	3,810,071.83		3,810,071.83
Región IV suroriente	3,485,052.01		3,485,052.01
Región V central	4,288,981.86		4,288,981.86
Región VI suroccidente	10,613,624.84		10,613,624.84
Región VII noroccidente	5,241,334.95		5,241,334.95
Región VIII petén	1,538,560.24		1,538,560.24
Total	102,755,156.57	2,139,831.98	104,894,988.55

FUENTE: Sistema de Contabilidad Integrada -SICOIN-.

- **Región I Metropolitana**

Representa una ejecución de Q.71,251,427.56 en gastos de funcionamiento y Q.2,139,831.98 de Inversión, es importante mencionar que en esta región se encuentra ubicada la sede central y oficinas administrativas del Registro Nacional de las Personas.

- **Región II Norte**

Se ubican las oficinas registrales de los departamentos de Baja y Alta Verapaz, reflejan una de ejecución por Q.2,526,103.28 en gastos de funcionamiento.

- **Región III Nororiente**

En donde se ubican las oficinas registrales de los departamentos de Izabal, Zacapa, Chiquimula y El Progreso, tienen un monto de ejecución por Q.3,810,071.83 en gastos de funcionamiento.



- **Región IV Suroriente**

Se ubican las oficinas registrales de los departamentos de Santa Rosa, Jalapa y Jutiapa, tienen un monto de ejecución por Q.3,485,052.01 en gastos de funcionamiento.

- **Región V Central**

Se ubican las oficinas registrales de los departamentos de Sacatepéquez, Chimaltenango y Escuintla, tienen un monto de ejecución por Q.4,288,981.86 en gastos de funcionamiento.

- **Región VI Suroccidente**

Se ubican las oficinas registrales de los departamentos de Sololá, Totonicapán, San Marcos, Quetzaltenango, Suchitepéquez y Retalhuleu, tienen un monto de ejecución por Q.10,613,624.84 en gastos de funcionamiento.

- **Región VII Noroccidente**

Se ubican las oficinas registrales de los departamentos de Huehuetenango y Quiché que cuenta con una ejecución por un monto de Q.5,241,334.95 en gastos funcionamiento.

- **Región VIII Petén**

Se ubican las oficinas registrales del departamento de Petén cuenta con una ejecución por un monto de Q.1,538,560.24 en gastos de funcionamiento.



La ejecución presupuestaria de egresos devengada por función y finalidad, se describe de la manera siguiente:

**Ejecución Presupuestaria de Egresos
Presupuesto Devengado por Función y Finalidad
Del 1 de enero al 30 de abril de 2021
(Cifras expresadas en Quetzales)**

Función	Finalidad
	Servicios Públicos Generales
Servicios Generales	104,894,988.55
Total	104,894,988.55

FUENTE: Sistema de Contabilidad Integrada -SICOIN-.

La ejecución presupuestaria de egresos por función y finalidad refleja los gastos efectuados por el RENAP, en cumplimiento de las competencias que por mandato legal le corresponden, la cual alcanzó una ejecución presupuestaria por un monto de Q.104,894,988.55.



A continuación, se muestra el comportamiento institucional de la ejecución del gasto por renglón presupuestario a nivel de Funcionamiento e Inversión, incluyendo los porcentajes de ejecución alcanzados durante el período del 1 de enero al 30 de abril del ejercicio fiscal 2021:

**Ejecución Presupuestaria de Egresos Presupuesto Devengado por Renglón
Del 1 de enero al 30 de abril de 2021
(Cifras expresadas en Quetzales)**

Renglón	Descripción	Asignado	Modificado	Vigente	Comprometido	Devengado	Pagado	%
GASTOS DE FUNCIONAMIENTO								
011	PERSONAL PERMANENTE	17,316,000.00	0.00	17,316,000.00	5,227,434.72	5,227,434.72	5,227,434.72	30.19
014	COMPLEMENTO POR CALIDAD PROFESIONAL AL PERSONAL PERMANENTE	306,000.00	0.00	306,000.00	90,840.21	90,840.21	90,840.21	29.69
015	COMPLEMENTOS ESPECÍFICOS AL PERSONAL	544,000.00	0.00	544,000.00	257,510.16	257,510.16	257,510.16	47.34
022	PERSONAL POR CONTRATO	181,240,200.00	715,094.01	181,955,294.01	49,880,339.22	49,880,339.22	49,880,339.22	27.41
026	COMPLEMENTO POR CALIDAD PROFESIONAL AL	819,000.00	0.00	819,000.00	208,142.78	208,142.78	208,142.78	25.41
027	COMPLEMENTOS ESPECÍFICOS AL PERSONAL	23,544,000.00	0.00	23,544,000.00	10,577,421.72	10,577,421.72	10,577,421.72	44.93
029	OTRAS REMUNERACIONES DE PERSONAL TEMPORAL	15,588,000.00	1,300,000.00	16,888,000.00	15,999,248.27	4,894,710.18	4,894,710.18	28.98
042	SERVICIOS EXTRAORDINARIOS DE PERSONAL	5,863,273.00	-424,094.01	5,439,178.99	942,172.79	942,172.79	942,172.79	17.32
051	APORTE PATRONAL AL IGSS	21,307,806.00	0.00	21,307,806.00	4,438,956.77	4,438,956.77	4,438,956.77	20.83
055	APORTE PARA CLASES PASIVAS	300,000.00	0.00	300,000.00	99,851.03	99,851.03	99,851.03	33.28
061	DIETAS	2,880,000.00	0.00	2,880,000.00	807,000.00	807,000.00	807,000.00	28.02
063	GASTOS DE REPRESENTACIÓN EN EL INTERIOR	120,000.00	0.00	120,000.00	50,000.00	50,000.00	50,000.00	41.67
071	AGUINALDO	16,640,100.00	-1,300,000.00	15,340,100.00	55,454.87	55,454.87	55,454.87	0.36
072	BONIFICACIÓN ANUAL (BONO 14)	16,640,100.00	0.00	16,640,100.00	39,946.30	39,946.30	39,946.30	0.24
073	BONO VACACIONAL	602,200.00	0.00	602,200.00	1,570.30	1,570.30	1,570.30	0.26
111	ENERGÍA ELÉCTRICA	7,512,060.00	-540,000.00	6,972,060.00	1,272,101.47	1,272,101.47	1,272,101.47	18.25
112	AGUA	147,600.00	0.00	147,600.00	17,772.11	17,772.11	17,772.11	12.04
113	TELEFONÍA	6,905,872.00	4,916,798.00	11,822,670.00	2,102,349.00	1,168,075.00	1,168,075.00	9.88
114	CORREOS Y TELÉGRAFOS	8,571,914.00	0.00	8,571,914.00	86,328.00	66,768.00	66,768.00	0.78
115	EXTRACCIÓN DE BASURA Y DESTRUCCIÓN DE	54,780.00	0.00	54,780.00	8,796.23	8,796.23	8,796.23	16.06
116	SERVICIOS DE LAVANDERÍA	750.00	0.00	750.00	0.00	0.00	0.00	0.00
121	DIVULGACIÓN E INFORMACIÓN	4,236,400.00	-3,159,400.00	1,077,000.00	18,272.00	18,272.00	18,272.00	1.70



Renglón	Descripción	Asignado	Modificado	Vigente	Comprometido	Devengado	Pagado	%
122	IMPRESIÓN, ENCUADERNACIÓN Y REPRODUCCIÓN	169,650.00	93,970.00	263,620.00	46,500.00	46,500.00	46,500.00	17.64
131	VIÁTICOS EN EL EXTERIOR	272,500.00	0.00	272,500.00	0.00	0.00	0.00	0.00
133	VIÁTICOS EN EL INTERIOR	4,684,529.00	-252,489.00	4,432,040.00	809,169.84	809,169.84	809,169.84	18.26
136	RECONOCIMIENTO DE GASTOS	81,835.00	2,450.00	84,285.00	12,285.00	12,285.00	12,285.00	14.58
141	TRANSPORTE DE PERSONAS	235,000.00	0.00	235,000.00	13,703.04	13,703.04	13,703.04	5.83
142	FLETES	1,488,720.00	-410,764.00	1,077,956.00	0.00	0.00	0.00	0.00
143	ALMACENAJE	0.00	6,000.00	6,000.00	0.00	0.00	0.00	0.00
151	ARRENDAMIENTO DE EDIFICIOS Y LOCALES	39,494,573.00	-713,800.00	38,780,773.00	16,104,522.70	5,505,266.37	5,505,266.37	14.20
152	ARRENDAMIENTO DE TIERRAS Y TERRENOS	0.00	900,000.00	900,000.00	0.00	0.00	0.00	0.00
153	ARRENDAMIENTO DE MÁQUINAS Y EQUIPOS DE OFICINA	50,000.00	4,202.00	54,202.00	4,201.70	4,201.70	4,201.70	7.75
155	ARRENDAMIENTO DE MEDIOS DE TRANSPORTE	75,000.00	25,000.00	100,000.00	0.00	0.00	0.00	0.00
156	ARRENDAMIENTO DE OTRAS MÁQUINAS Y EQUIPO	6,072,600.00	0.00	6,072,600.00	0.00	0.00	0.00	0.00
157	ARRENDAMIENTO DE EQUIPO DE CÓMPUTO	6,053,060.00	-2,222,365.00	3,830,695.00	299,681.71	299,681.71	299,681.71	7.82
158	DERECHOS DE BIENES INTANGIBLES	31,595,360.00	-10,612,098.00	20,983,262.00	367,815.60	367,815.60	367,815.60	1.75
162	MANTENIMIENTO Y REPARACIÓN DE EQUIPO DE OFICINA	232,191.00	0.00	232,191.00	19,369.00	13,050.00	13,050.00	5.62
164	MANTENIMIENTO Y REPARACIÓN DE EQUIPOS	21,600.00	0.00	21,600.00	0.00	0.00	0.00	0.00
165	MANTENIMIENTO Y REPARACIÓN DE MEDIOS DE	270,000.00	0.00	270,000.00	8,414.35	1,659.76	1,659.76	0.61
168	MANTENIMIENTO Y REPARACIÓN DE EQUIPO DE CÓMPUTO	41,000.00	90,000.00	131,000.00	5,250.00	5,250.00	5,250.00	4.01
169	MANTENIMIENTO Y REPARACIÓN DE OTRAS MAQUINARIAS	6,775,921.00	306,727.00	7,082,648.00	3,325,866.70	951,882.86	951,882.86	13.44
171	MANTENIMIENTO Y REPARACIÓN DE EDIFICIOS	1,210,000.00	-375,000.00	835,000.00	21,000.00	21,000.00	21,000.00	2.51
174	MANTENIMIENTO Y REPARACIÓN DE INSTALACIONES	2,050,000.00	-40,000.00	2,010,000.00	0.00	0.00	0.00	0.00
185	SERVICIOS DE CAPACITACIÓN	2,309,600.00	0.00	2,309,600.00	73,605.25	73,605.25	73,605.25	3.19
186	SERVICIOS DE INFORMÁTICA Y SISTEMAS	57,024,972.00	808,700.00	57,833,672.00	4,623,552.00	1,187,042.00	1,187,042.00	2.05
187	SERVICIOS POR ACTUACIONES ARTÍSTICAS Y	22,000.00	0.00	22,000.00	0.00	0.00	0.00	0.00
189	OTROS ESTUDIOS Y/O SERVICIOS	977,999.00	92,050.00	1,070,049.00	80,050.00	26,050.00	26,050.00	2.43
191	PRIMAS Y GASTOS DE SEGUROS Y FIANZAS	2,500,000.00	0.00	2,500,000.00	0.00	0.00	0.00	0.00
194	GASTOS BANCARIOS, COMISIONES Y OTROS GASTOS	4,870,674.00	1,117,000.00	5,987,674.00	978,712.68	978,712.68	978,712.68	16.35
195	IMPUESTOS, DERECHOS Y TASAS	1,213,544.00	1,154,800.00	2,368,344.00	656,813.13	656,813.13	656,813.13	27.73



Renglón	Descripción	Asignado	Modificado	Vigente	Comprometido	Devengado	Pagado	%
196	SERVICIOS DE ATENCIÓN Y PROTOCOLO	186,500.00	-10,000.00	176,500.00	3,759.71	3,759.71	3,759.71	2.13
199	OTROS SERVICIOS	365,488.00	909,300.00	1,274,788.00	24,243.65	24,243.65	24,243.65	1.90
211	ALIMENTOS PARA PERSONAS	1,154,010.00	-3,000.00	1,151,010.00	125,565.14	88,749.14	88,749.14	7.71
214	PRODUCTOS AGROFORESTALES, MADERA, CORCHO Y	118,500.00	0.00	118,500.00	600.00	600.00	600.00	0.51
231	HILADOS Y TELAS	1,500.00	0.00	1,500.00	0.00	0.00	0.00	0.00
232	ACABADOS TEXTILES	75,950.00	1,000.00	76,950.00	18,081.25	18,081.25	18,081.25	23.50
233	PRENDAS DE VESTIR	2,115,269.00	210,200.00	2,325,469.00	172,360.00	172,360.00	172,360.00	7.41
239	OTROS TEXTILES Y VESTUARIO	0.00	3,000.00	3,000.00	0.00	0.00	0.00	0.00
241	PAPEL DE ESCRITORIO	3,756,198.00	0.00	3,756,198.00	0.00	0.00	0.00	0.00
242	PAPELES COMERCIALES, CARTULINAS, CARTONES Y	625.00	18,000.00	18,625.00	0.00	0.00	0.00	0.00
243	PRODUCTOS DE PAPEL O CARTÓN	3,880,441.00	-360,000.00	3,520,441.00	56,275.59	56,275.59	56,275.59	1.60
244	PRODUCTOS DE ARTES GRÁFICAS	349,114.00	29,000.00	378,114.00	18,333.70	18,333.70	18,333.70	4.85
245	LIBROS, REVISTAS Y PERIÓDICOS	10,332.00	0.00	10,332.00	1,900.00	1,900.00	1,900.00	18.39
247	ESPECIES TIMBRADAS Y VALORES	7,600.00	0.00	7,600.00	300.00	300.00	300.00	3.95
252	ARTÍCULOS DE CUERO	14,470.00	10,500.00	24,970.00	0.00	0.00	0.00	0.00
253	LLANTAS Y NEUMÁTICOS	77,300.00	0.00	77,300.00	0.00	0.00	0.00	0.00
254	ARTÍCULOS DE CAUCHO	5,564.00	0.00	5,564.00	0.00	0.00	0.00	0.00
261	ELEMENTOS Y COMPUESTOS QUÍMICOS	436,164.00	61,000.00	497,164.00	112,558.15	112,558.15	112,558.15	22.64
262	COMBUSTIBLES Y LUBRICANTES	231,038.00	4,000.00	235,038.00	30,296.80	12,216.80	12,216.80	5.20
263	ABONOS Y FERTILIZANTES	110.00	0.00	110.00	0.00	0.00	0.00	0.00
266	PRODUCTOS MEDICINALES Y FARMACÉUTICOS	24,005.00	0.00	24,005.00	0.00	0.00	0.00	0.00
267	TINTES, PINTURAS Y COLORANTES	9,864,896.00	965,500.00	10,830,396.00	90,692.87	90,692.87	90,692.87	0.84
268	PRODUCTOS PLÁSTICOS, NYLON, VINIL Y P.V.C.	43,146,609.00	52,000.00	43,198,609.00	12,530,865.51	6,400,865.51	6,400,865.51	14.82
269	OTROS PRODUCTOS QUÍMICOS Y CONEXOS	30,632.00	60,000.00	90,632.00	0.00	0.00	0.00	0.00
272	PRODUCTOS DE VIDRIO	7,700.00	0.00	7,700.00	1,840.00	1,840.00	1,840.00	23.90
273	PRODUCTOS DE LOZA Y PORCELANA	0.00	130,000.00	130,000.00	0.00	0.00	0.00	0.00
275	PRODUCTOS DE CEMENTO, PÓMEZ, ASBESTO Y YESO	297,797.00	0.00	297,797.00	0.00	0.00	0.00	0.00
279	OTROS PRODUCTOS DE MINERALES NO METÁLICOS	90,000.00	0.00	90,000.00	0.00	0.00	0.00	0.00



Renglón	Descripción	Asignado	Modificado	Vigente	Comprometido	Devengado	Pagado	%
282	PRODUCTOS METALÚRGICOS NO FÉRRICOS	13,935.00	25,000.00	38,935.00	575.00	575.00	575.00	1.48
283	PRODUCTOS DE METAL Y SUS ALEACIONES	156,109.00	2,000.00	158,109.00	16,266.47	3,716.47	3,716.47	2.35
284	ESTRUCTURAS METÁLICAS ACABADAS	1,139,351.00	-90,722.06	1,048,628.94	36,625.00	36,625.00	36,625.00	3.49
286	HERRAMIENTAS MENORES	67,876.00	32,000.00	99,876.00	11,311.92	5,064.97	5,064.97	5.07
289	OTROS PRODUCTOS METÁLICOS	25,900.00	12,040.00	37,940.00	5,841.20	1,716.20	1,716.20	4.52
291	ÚTILES DE OFICINA	816,825.00	11,000.00	827,825.00	23,805.92	23,805.92	23,805.92	2.88
292	PRODUCTOS SANITARIOS, DE LIMPIEZA Y DE USO	1,409,966.00	-10,000.00	1,399,966.00	37,364.16	37,364.16	37,364.16	2.67
293	ÚTILES EDUCACIONALES Y CULTURALES	7,200.00	0.00	7,200.00	0.00	0.00	0.00	0.00
295	ÚTILES MENORES, SUMINISTROS E INSTRUMENTAL	628,449.00	16,900.00	645,349.00	95,141.78	95,141.78	95,141.78	14.74
296	ÚTILES DE COCINA Y COMEDOR	31,895.00	200.00	32,095.00	898.00	898.00	898.00	2.80
297	MATERIALES, PRODUCTOS Y ACCS. ELÉCTRICOS, CABLEADO ESTRUCTURADO DE REDES INFORMÁTICAS Y TELEFÓNICAS	634,828.00	300,000.00	934,828.00	67,383.41	67,383.41	67,383.41	7.21
298	ACCESORIOS Y REPUESTOS EN GENERAL	448,740.00	933,779.00	1,382,519.00	173,020.00	74,820.00	74,820.00	0.00
299	OTROS MATERIALES Y SUMINISTROS	512,878.00	343,822.06	856,700.06	12,438.72	12,438.72	12,438.72	1.45
411	AYUDA PARA FUNERALES	200,000.00	0.00	200,000.00	30,000.00	30,000.00	30,000.00	15.00
412	PRESTACIONES PÓSTUMAS	500,000.00	0.00	500,000.00	125,920.09	125,920.09	125,920.09	25.18
413	INDEMNIZACIONES AL PERSONAL	1,294,133.00	0.00	1,294,133.00	171,558.10	171,558.10	171,558.10	13.26
415	VACACIONES PAGADAS POR RETIRO	11,116,872.00	0.00	11,116,872.00	74,885.21	74,885.21	74,885.21	0.67
416	BECAS DE ESTUDIO EN EL INTERIOR	300,000.00	0.00	300,000.00	0.00	0.00	0.00	0.00
426	GASTOS DE ENTIERRO	0.00	90,000.00	90,000.00	16,500.00	16,500.00	16,500.00	18.33
435	TRANSFERENCIAS A OTRAS INSTITUCIONES SIN FINES	100,000.00	0.00	100,000.00	0.00	0.00	0.00	0.00
451	TRANSFERENCIAS A LA ADMINISTRACIÓN CENTRAL	817,836.00	0.00	817,836.00	0.00	0.00	0.00	0.00
456	SERVICIOS GUBERNAMENTALES DE FISCALIZACIÓN	1,786,000.00	0.00	1,786,000.00	503,603.24	503,603.24	503,603.24	28.20
913	SENTENCIAS JUDICIALES	5,000,000.00	-30,000.00	4,970,000.00	3,373,539.13	3,373,539.13	3,373,539.13	67.88
Total Gastos de Funcionamiento		594,188,988.00	-4,800,700.00	589,388,288.00	137,596,370.37	102,755,156.57	102,755,156.57	17.43



INVERSIÓN								
Renglón	Descripción	Asignado	Modificado	Vigente	Comprometido	Devengado	Pagado	%
322	MOBILIARIO Y EQUIPO DE OFICINA	2,027,666.00	99,397.00	2,127,063.00	279,537.30	279,537.30	279,537.30	13.14
323	MOBILIARIO Y EQUIPO MÉDICO-SANITARIO Y DE	6,945.00	0.00	6,945.00	0.00	0.00	0.00	0.00
324	EQUIPO EDUCACIONAL, CULTURAL Y RECREATIVO	7,880,622.00	5,311,901.00	13,192,523.00	9,050.00	9,050.00	9,050.00	0.07
325	EQUIPO DE TRANSPORTE	4,707,200.00	0.00	4,707,200.00	0.00	0.00	0.00	0.00
326	EQUIPO PARA COMUNICACIONES	133,050.00	540,000.00	673,050.00	112,710.00	112,710.00	112,710.00	16.75
328	EQUIPO DE CÓMPUTO	94,240,555.00	-22,544,072.00	71,696,483.00	2,568,935.00	1,673,935.00	1,673,935.00	2.33
329	OTRAS MAQUINARIAS Y EQUIPOS	8,980,179.00	1,393,474.00	10,373,653.00	64,599.68	64,599.68	64,599.68	0.62
381	ACTIVOS INTANGIBLES	2,049,130.00	20,000,000.00	22,049,130.00	0.00	0.00	0.00	0.00
Total Gastos de Inversión		120,025,347.00	4,800,700.00	124,826,047.00	3,034,831.98	2,139,831.98	2,139,831.98	1.71
Total		714,214,335.00	0.00	714,214,335.00	140,631,202.35	104,894,988.55	104,894,988.55	14.69

FUENTE: Sistema de Contabilidad Integrada -SICOIN-.

Los egresos devengados del 1 de enero al 30 de abril del ejercicio fiscal 2021 por las diferentes actividades presupuestarias del Registro Nacional de las Personas, ascendieron a Q.104,894,988.55, cifra que representa un 14.69% de ejecución del presupuesto vigente, como se muestra en el cuadro siguiente:



**Ejecución Presupuestaria de Egresos
Presupuesto Vigente y Devengado por Actividad
Del 1 de enero al 30 de abril de 2021
(Cifras expresadas en Quetzales)**

Actividad	Presupuesto		
	Vigente	Devengado	% Ejecución
Servicios de Dirección Superior (Directorio y Consejo Consultivo)	6,575,362.20	1,754,351.17	26.68
Servicios de Dirección, Ejecución y Coordinación	9,628,715.00	2,583,100.79	26.83
Servicios de Informática y Estadística	91,881,580.00	7,450,346.21	8.11
Servicios de Asesoría Legal	7,267,107.00	1,961,058.95	26.99
Servicios Administrativos y de Recursos Humanos	171,007,697.99	23,848,172.93	13.95
Servicios de Administración Financiera	16,830,723.00	4,417,249.27	26.25
Servicios de Gestión y Control Interno	9,931,984.00	2,518,779.60	25.36
Servicios de Capacitación	6,321,189.00	1,026,623.45	16.24
Servicios de Secretaría General	2,134,645.00	473,701.78	22.19
Servicios de Inspectoría General	6,344,509.80	1,674,170.19	26.39
Servicios de Comunicación Social	3,707,188.00	790,079.30	21.31
Servicios de Auditoría Interna	5,884,613.00	1,550,193.39	26.34
Dirección y coordinación de servicios registrales	37,315,077.01	7,711,847.29	20.67
Servicios de inscripción a personas naturales	2,454,100.00	382,671.86	15.59
Servicios de emisión de certificaciones a personas naturales	126,393,726.00	32,426,725.27	25.66
Servicios de Verificación de Identidad y Apoyo Social	14,426,014.00	3,042,764.01	21.09
Servicios de emisión del Documento Personal de Identificación	194,224,104.00	10,779,549.85	5.55
Partidas No Asignables a Programas	1,886,000.00	503,603.24	26.70
Total	714,214,335.00	104,894,988.55	14.69

FUENTE: Sistema de Contabilidad Integrada -SICOIN-



ESTADO DE EJECUCIÓN PRESUPUESTARIA



**Registro Nacional de las Personas
Estado de Ejecución Presupuestaria
Del 1 de enero al 30 de abril de 2021
(Cifras expresadas en Quetzales)**

INGRESOS	DEVENGADO	EGRESOS	DEVENGADO
Otras multas	64,605.61	Servicios personales	77,571,351.05
Otros ingresos no tributarios	13,114.18	Servicios no personales	13,553,477.11
Otros servicios	135,174,925.11	Materiales y suministros	7,334,322.64
Por depósitos internos	1,022,371.17	Propiedad, planta, equipo e intangibles	2,139,831.98
De la administración central	54,000,000.00	Transferencias corrientes	922,466.64
TOTAL INGRESOS	190,275,016.07	Asignaciones globales	3,373,539.13
		TOTAL EGRESOS	104,894,988.55
SUMAS IGUALES	190,275,016.07	SUPERAVIT PRESUPUESTARIO	85,380,027.52
			190,275,016.07

FUENTE: Sistema de Contabilidad Integrada -SICOIN-