

**REGISTRO NACIONAL DE LAS PERSONAS
-RENAP-**

**TRANSPARENCIA Y EFICENCIA DEL GASTO
PÚBLICO**

Segundo Cuatrimestre (Mayo - Agosto)

Año 2018

Informe de Transparencia y Eficiencia del Gasto Público, en cumplimiento al Artículo 23 del Decreto 50-2016 del Congreso de la República de Guatemala "Ley del Presupuesto General de Ingresos y Egresos del Estado para el Ejercicio Fiscal 2017", vigente para el Ejercicio Fiscal 2018

Septiembre 2018



TRANSPARENCIA Y EFICIENCIA DEL GASTO PÚBLICO

Segundo Cuatrimestre
(mayo - agosto)
Año 2018

En cumplimiento al Artículo 23, del Decreto número 50-2016, del Congreso de la República de Guatemala, Ley del Presupuesto General de Ingresos y Egresos del Estado para el Ejercicio Fiscal 2017, vigente para el Ejercicio Fiscal 2018.

**DIRECCIÓN DE PRESUPUESTO
DIRECCIÓN DE GESTIÓN Y CONTROL INTERNO**

Guatemala, septiembre de 2018

Introducción

En cumplimiento al artículo 23 del Decreto número 50-2016, del Congreso de la República de Guatemala, Ley del Presupuesto General de Ingresos y Egresos del Estado para el Ejercicio Fiscal Dos Mil Diecisiete, vigente para el Ejercicio Fiscal Dos Mil Dieciocho el cual establece:

“Transparencia y eficiencia del gasto público. Las Entidades del Sector Público deben publicar en forma mensual, información sobre la gestión de las intervenciones relevantes para el logro de resultados, la ejecución presupuestaria mensual del ejercicio fiscal vigente y de los últimos cinco años, así como información sobre los costos totales y unitarios de los servicios prestados y el número de beneficiarios. Esto debe realizarse dentro de sus portales electrónicos, y otros medios que consideren convenientes, sin perjuicio de lo que dispongan otras leyes. En el caso de los programas sociales y de asistencia económica de los Ministerios de Desarrollo Social y de Agricultura, Ganadería y Alimentación, previo a la entrega de los aportes a los beneficiarios, debe realizarse un censo de los mismos, en coordinación con el Instituto Nacional de Estadística -INE-, y deben quedar registrados en un sistema de registro único de beneficiarios.”

Para la elaboración del presente documento se tomó en consideración Oficio Circular DTP-SIAGEP-DE-02-2018, suscrito por el Licenciado Kildare Enríquez, Director Técnico del Presupuesto, del Ministerio de Finanzas Públicas, que remite las orientaciones para el cumplimiento, de los artículos del artículo 23, citado.

TRANSPARENCIA Y EFICIENCIA DEL GASTO PÚBLICO

Para el cumplimiento del artículo 23, Decreto número 50-2016, del Congreso de la República de Guatemala, Ley del Presupuesto General de Ingresos y Egresos del Estado para el Ejercicio Fiscal Dos Mil Diecisiete, vigente para el Ejercicio Fiscal Dos Mil Dieciocho, relacionado con la transparencia y eficiencia del gasto público, se presenta a continuación la manera como el RENAP publica en su página web, de forma mensual, la información sobre la gestión de las intervenciones relevantes para el logro de los resultados, lo cual incluye el ejercicio fiscal vigente y de años anteriores.

a) Gestión de intervenciones relevantes para el logro de resultados

Las intervenciones relevantes para el logro de los resultados se encuentran contenidas en cada uno de los Planes Operativos Anuales, los cuales se encuentran publicados en la página web institucional.

The screenshot shows the website of the Registro Nacional de las Personas (RENAP). The page title is 'Misión, visión, objetivos y POA'. Below the title, there is a list of documents available for download. The table below summarizes the content of this list.

No.	Descripción	Tamaño	Descargar
1	Misión, Visión y Objetivos del Registro Nacional de las Personas	359.64 KB	Descargar
2	Plan Operativo Anual 2018, Segunda Modificación	16.82 MB	Descargar
3	Plan Operativo Anual 2018, Primera Modificación	3.92 MB	Descargar
4	Plan Estratégico Institucional 2018-2022 del Registro Nacional de las Personas	1.79 MB	Descargar
5	Plan Operativo Anual -POA- del Registro Nacional de las Personas del año 2018	18.1 MB	Descargar
6	Plan operativo anual -POA- del Registro Nacional de las Personas del año 2017. (TERCERA MODIFICACIÓN)	18.12 MB	Descargar
7	Plan Operativo Anual -POA- del Registro Nacional de las Personas del año 2017. (SEGUNDA MODIFICACIÓN)	10 MB	Descargar
8	Plan Operativo Anual -POA- del Registro Nacional de las Personas del año 2017. (PRIMERA MODIFICACIÓN)	9.63 MB	Descargar
9	Plan Operativo Anual -POA- del Registro Nacional de las Personas del año 2017	15.35 MB	Descargar
10	Memoria de labores del año 2016	4315 MB	Descargar
11	Plan operativo anual -POA- del Registro Nacional de las Personas del año 2016. (TERCERA MODIFICACIÓN)	7.62 MB	Descargar
12	Plan operativo anual -POA- del Registro Nacional de las Personas del año 2016. (SEGUNDA MODIFICACIÓN)	8.62 MB	Descargar

Las intervenciones relevantes para el logro de los resultados se encuentran contenidas en el Plan Estratégico Institucional, el cual se encuentra publicado en la página web institucional.

En el PEI 2018-2022 se presenta la cadena causal de resultados, la cual muestra las intervenciones y los resultados.

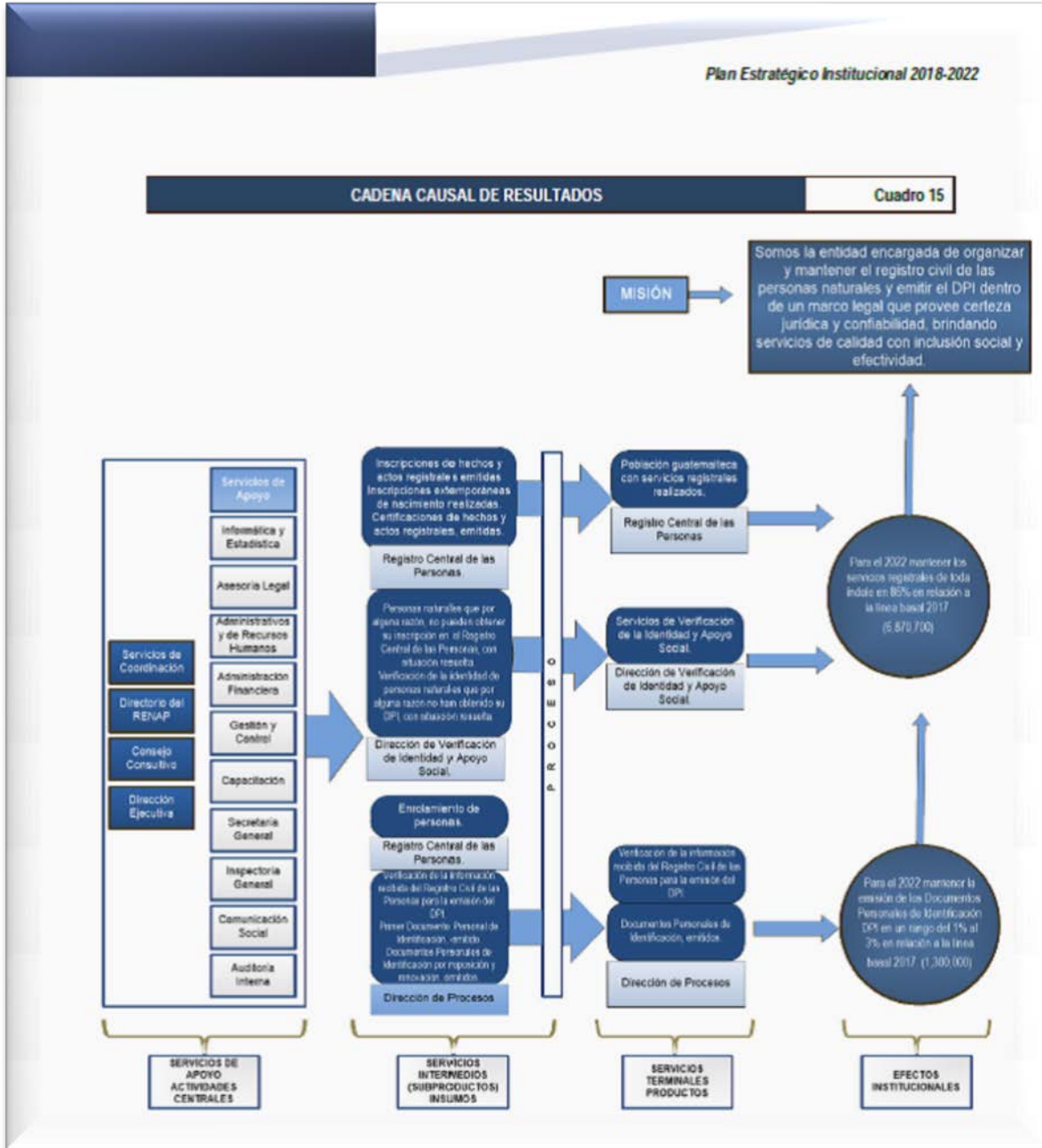

Asimismo, cuenta con un sistema de rendición de cuentas de la gestión institucional de libre acceso a la ciudadanía, a través de la página web institucional en donde los usuarios pueden consultar fácilmente información con datos abiertos, los cuales se describen a continuación:

- **Ejecución física y financiera**

En cumplimiento al Decreto número 101-97, Ley Orgánica del Presupuesto y al Acuerdo Gubernativo 540-2013, Reglamento de la Ley Orgánica del Presupuesto, el RENAP a través de las Direcciones de Presupuesto y Gestión y Control Interno, de forma mensual solicitan a la Unidad de Información Pública la publicación en el sitio web institucional la ejecución física y financiera.

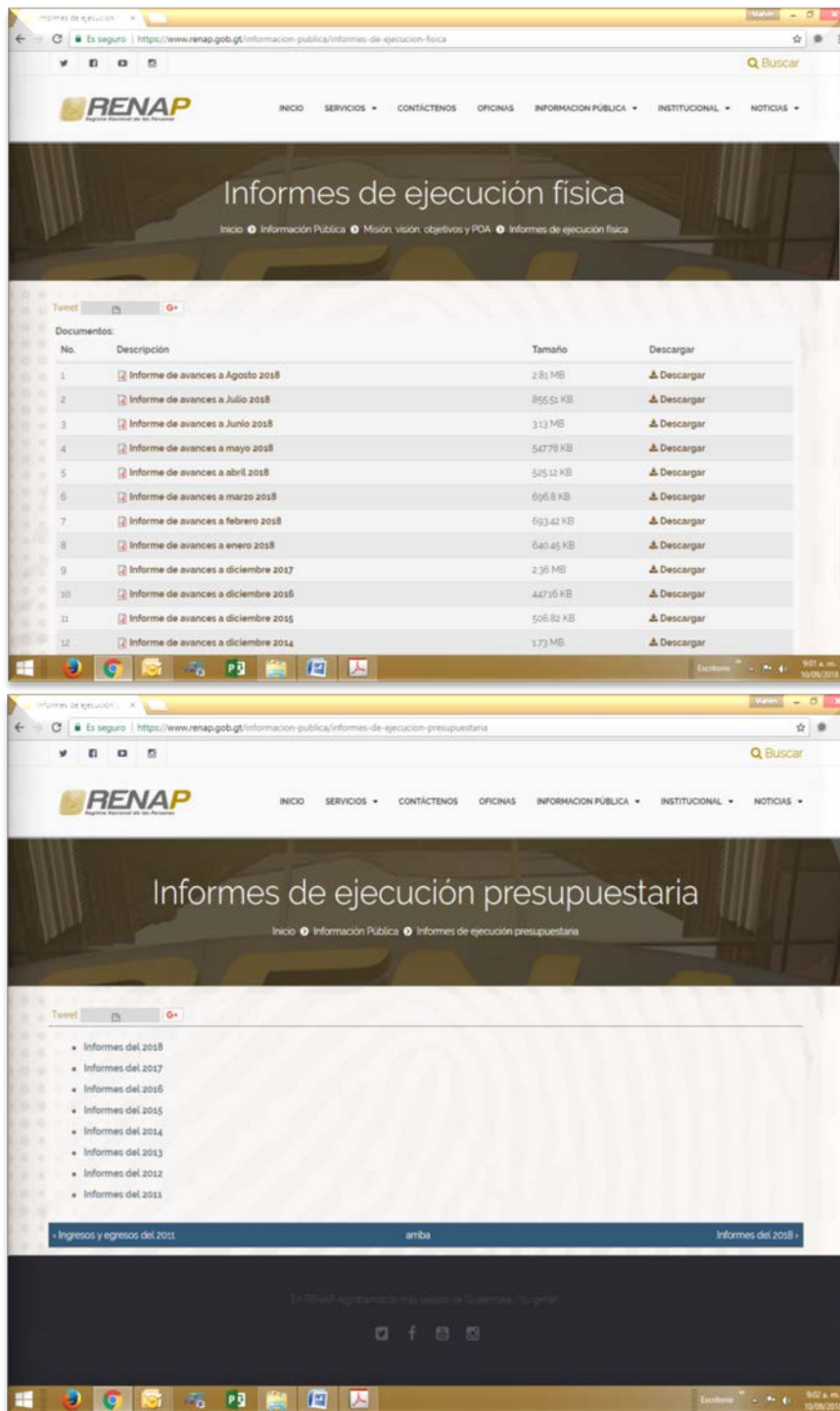

Se publican los informes del Sistema de Planificación -SIPLAN-, el cual contiene información física y financiera.

b) Ejecución presupuestaria

Con relación a la ejecución presupuestaria mensual del ejercicio fiscal vigente y de los últimos cinco años, en el portal web Institucional se muestra esta información de manera anual y mensual, la cual puede ser consultada por la población en general.

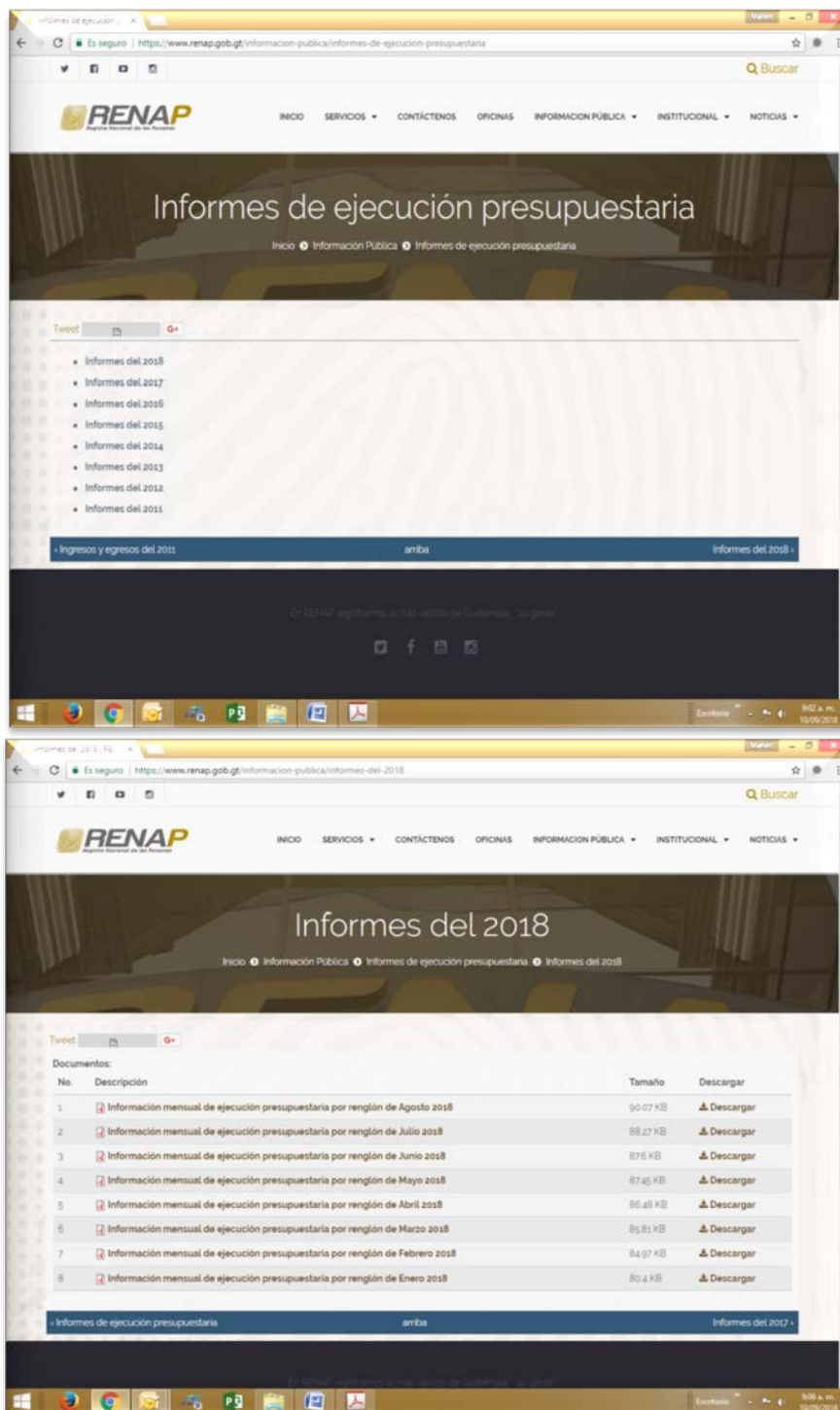

c) Costos totales y unitarios de los servicios prestados

El costeo de bienes, servicios terminales y presupuesto anual, se presentan en los planes operativos anuales.

Plan Operativo Anual 2018

3.8 Costeo de bienes, servicios terminales y presupuesto anual

El RENAP de conformidad con los dos resultados que presenta, tiene proyectado para el año 2018, que los bienes y servicios tendrán un costo unitario estimado como se describe en la siguiente tabla.

Registro Nacional de las Personas												
Resultado 1: Para el 2022 mantener los servicios registrales de toda índole en 96% en relación a la línea base ¹ 2017, (R,870,700)												
Descripción	Programa	Costo total (Q) por Programa	Bienes y Servicios terminales (Productos)	Metas	Unidad de medida de costos			Participación por meta (%)	Costo Directo por Meta (Q.) ²	Costo Indirecto por Meta (Q.) ³	Costo Total por Meta (Q.) ⁴	
					Código	Denominación	Cantidad meta					
Registro de la Población Guatemalteca	11	178,778,593.11	Servicios Registrales	Certificaciones de hechos y actos registrales emitidos.	2303	Persona	5,900,000	90.09%	161,064,254.97	76,120,409.41	237,184,664.37	40.20
				Inscripciones de hechos y actos registrales realizados.	2311	Persona	563,900	8.92%	15,939,901.44	7,533,340.16	23,473,241.61	40.20
				Inscripciones extemporáneas de nacimiento realizadas.	2311	Persona	65,000	0.99%	1,774,436.71	836,614.68	2,613,051.39	40.20
				Total Servicios Registrales			6,548,900	100.00%	178,778,593.11	84,492,364.27	263,270,957.38	
	7,959,375.24	Servicios de verificación de la identidad	Personas naturales sin pasaporte inscrito en el Registro Central de las Personas, con situación resuelta.	2302	Caso	3,000	81.06%	6,453,547.49	38,705.29	6,492,252.78	2,164.08	
			Verificación de la identidad de personas naturales que no pueden obtener su DPI, con situación resuelta.	2302	Caso	700	18.92%	1,505,827.75	9,021.24	1,514,850.99	2,164.08	
			Total Servicios de Verificación de la Identidad			3,700	100.00%	7,959,375.24	47,726.53	8,007,111.77		
			Total Programa 11			6,552,600		186,737,968.35	84,540,100.80	271,278,069.15		
	Resultado 2: Para el 2022 mantener la emisión de los Documentos Personales de Identificación DPI en un rango del 1% al 3% en relación a la línea base ¹ 2017, (1,308,000)											
	Identificación de la Población Guatemalteca	12	25,756,604.77	Documentos Personales de Identificación emitidos	Primer Documento Personal de Identificación emitido.	2303	Persona	431,054	43.64%	11,240,327.40	32,205,410.33	43,445,745.90
Documentos Personales de Identificación por reposición y renovación, emitidos.					2303	Persona	556,683	56.36%	14,516,277.12	41,891,561.36	56,107,838.48	190.79
Total Emisión del DPI							987,737	100%	25,756,604.77	73,796,979.69	99,553,584.46	
3,749,561.64		Verificación de la información recibida del Registro Civil de las Personas para la emisión del DPI.	2303	Documento	525,000	100%	3,749,561.64	10,743,121.10	14,492,682.74	27.61		
Totales						1,512,737	100%	29,506,166.41	84,540,100.80	114,046,267.21		
Actividades Centrales	1	167,921,347.79	Actividades Centrales de apoyo									
Partidos no asignados a programas	99	1,158,853.80										
Total Programas 1 y 99		169,080,201.59										
								Total Programas 11 y 12	216,244,134.76	169,689,201.59	385,324,336.35	
								Presupuesto 2018	385,324,336.35			

Fuente de información presupuestaria: Dirección de Presupuesto.
¹ El Costo Total por Meta, incluye costos directos e indirectos.
² El Costo Indirecto contempla todos los productos intermedios aplicados en las Actividades Centrales de apoyo y los partidos no asignados a programas, programa 01 y el programa 99.

d) Número de beneficiarios

En los planes operativos anuales se presenta la meta física institucional que representa el número de beneficiarios de los productos y subproductos programados.

Plan Operativo Anual 2018

3.7 Vinculación de Productos y Subproductos con red de categorías programáticas

RESULTADO	PRODUCTOS Y SUBPRODUCTOS (Productos en negrilla)	META 2018	UNIDAD DE MEDIDA	DESCRIPCIÓN DEL PRODUCTO Y/O DEL SUBPRODUCTO	TIPO DE DETALLE DE INSUMO DEL SUBPRODUCTO							
					LISTADO ESTÁNDAR DE INSUMOS	LISTADO LIMITADO DE INSUMOS	SIN DETALLE DE INSUMOS DEFINIDO	PROGRAMA	SUBPROGRAMA	PROYECTO	ACTIVIDAD	CORSA
Para el 2022 mantener los servicios registrales de todo índole en 98% en relación a la línea base 2017. (8,870,700)	Dirección y Coordinación	12	Documento					11	000	000	001	000
	Dirección y Coordinación	12	Documento	Dirección y Coordinación		X		11	000	000	000	000
	Población guatemalteca con servicios registrales, realizados	6,522,190	Documento					11	000	000	002	000
	Certificaciones de hechos y actos registrales emitidos.	5,900,000	Persona	Certificaciones de hechos y actos registrales emitidos.		X		11	000	000	000	000
	Inscripciones de hechos y actos registrales realizados.	583,900	Persona	Inscripciones de hechos y actos registrales realizados.		X		11	000	000	000	000
	Inscripciones extemporáneas realizadas.	65,000	Persona	Inscripciones extemporáneas de nacimiento realizadas.		X		11	000	000	000	000
	Servicios de Verificación de Identidad y Apoyo Social	3,400	Documento					11	000	000	003	000
	Personas naturales sin poderse inscribir en el Registro Central de las Personas, con situación resuelta.	3,000	Caso	Personas naturales sin poderse inscribir en el Registro Central de las Personas, con situación resuelta.		X		11	000	000	000	000
	Verificación de la identidad de personas naturales que no pueden obtener su DPI, con situación resuelta.	700	Caso	Verificación de la identidad de personas naturales que no pueden obtener su DPI, con situación resuelta.		X		11	000	000	000	000
	Para el 2022 mantener la emisión de los Documentos Personales de Identificación DPI en un rango del 1% al 3% en relación a la línea base 2017. (1,300,000)	Emisión del Documento Personal de Identificación (DPI)	987,737	Documento					12	000	000	001
Primer Documento Personal de Identificación, emitido.		431,054	Persona	Primer Documento Personal de Identificación, emitido.		X		12	000	000	000	000
Documentos Personales de Identificación por reposición y renovación, emitidos.		556,683	Persona	Documentos Personales de Identificación por reposición y renovación, emitidos.		X		12	000	000	000	000
Verificación de la información recibida del Registro Civil de las Personas para la emisión del DPI		525,800	Documento					12	000	000	002	000
Verificación de la información recibida del Registro Civil de las Personas para la emisión del DPI.		525,000	Documento	Verificación de la información recibida del Registro Civil de las Personas para la emisión del DPI.		X		12	000	000	000	000

En los informes cuatrimestrales publicados en el sitio web oficial del RENAP, de conformidad a las reformas realizadas en el Decreto 13-2013 del Congreso de la República de Guatemala, al Decreto 101-97, Ley Orgánica del Presupuesto y al Acuerdo Gubernativo 540-2013 del Ministerio de Finanzas Públicas, se informa sobre los beneficiarios de los servicios que proporciona la Institución.

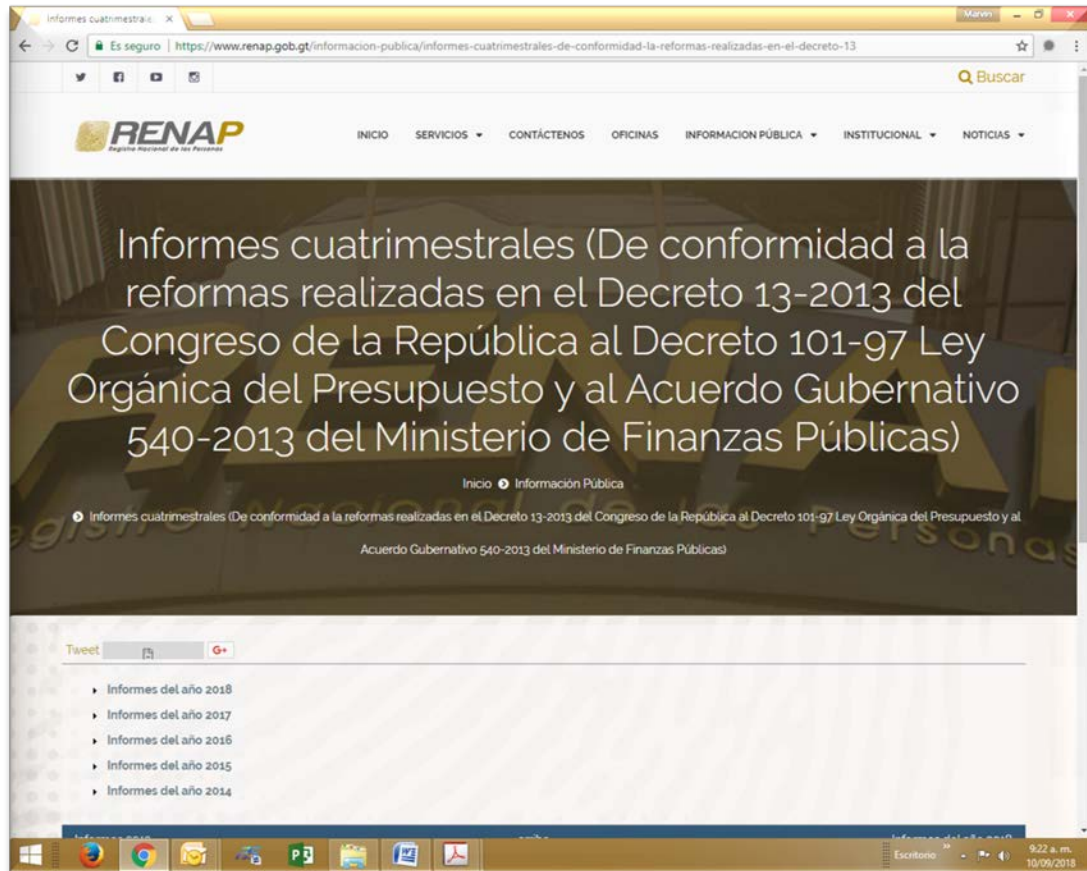

Sistema de Contabilidad Integrada Gubernamental
Informes de Gestion y Rendicion de Cuentas - IGRC03
Comparacion de Ejecucion Financiera y Fisica

PAGINA 1 DE 1
 FECHA 13/09/2018
 HORA 16:32.21
 REPORTE: R00820869.rpt

Expresado en Quetzales

EJERCICIO: 2013

DEL MES ENERO AL MES DE DICIEMBRE

CORTE: ENTIDAD

PG	SP	PY	AC	OB	DESCRIPCION	SNIP	UNIDAD DE MEDIDA	METAS FÍSICAS				PRESUPUESTO FINANCIERO						
								INICIAL	VIGENTE	EJEC	% EJEC	INICIAL	VIGENTE	EJEC	% EJEC			
Entidad : 11140066-000-00 REGISTRO NACIONAL DE LAS PERSONAS -RENAP-																		
11					REGISTRO CENTRAL DE LAS PERSONAS													
					2 Certificaciones de hechos y actos registrales emitidas		DOCUMENTO	4,000,000	4,600,000	4,600,000	100.00							
					3 Inscripciones realizadas.		REGISTRO	750,000	750,000	666,131	88.82							
					Tota 11 REGISTRO CENTRAL DE LAS PERSONAS								<u>137,911,874.00</u>	<u>128,849,111.73</u>	<u>120,686,989.62</u>	<u>93.67</u>		
12					ACCESO A LA IDENTIDAD													
					1 Personas inscritas extemporáneamente.		REGISTRO	24,000	74,000	67,634	91.40							
					Tota 12 ACCESO A LA IDENTIDAD								<u>77,354,438.00</u>	<u>77,780,534.80</u>	<u>69,357,182.28</u>	<u>89.17</u>		
13					REGISTRO DE LOS CIUDADANOS													
					1 Documentos Personales de Identificación -DPI- emitidos.		DOCUMENTO	1,156,000	1,156,000	1,156,000	100.00							
					Tota 13 REGISTRO DE LOS CIUDADANOS								<u>115,944,976.00</u>	<u>125,844,755.37</u>	<u>105,689,390.28</u>	<u>83.98</u>		

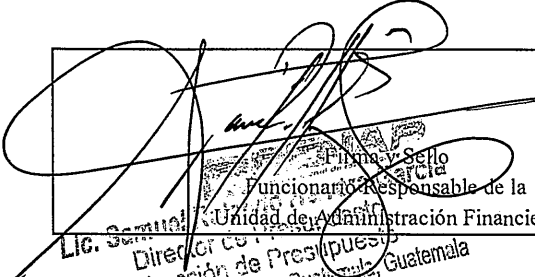

Funcionario responsable de la
 Unidad de Administración Financiera
 Lic. Semir...
 Director de Presupuestos
 Oficina Central RENAP, Guatemala

Sistema de Contabilidad Integrada Gubernamental
Informes de Gestion y Rendicion de Cuentas - IGRC03
Comparacion de Ejecucion Financiera y Fisica

PAGINA 1 DE 1
 FECHA 13/09/2018
 HORA 16:33.14
 REPORTE: R00820869.rpt

Expresado en Quetzales

EJERCICIO: 2014

DEL MES ENERO AL MES DE DICIEMBRE

CORTE: ENTIDAD

PG	SP	PY	AC	OB	DESCRIPCION	SNIP	UNIDAD DE MEDIDA	METAS FÍSICAS				PRESUPUESTO FINANCIERO						
								INICIAL	VIGENTE	EJEC	% EJEC	INICIAL	VIGENTE	EJEC	% EJEC			
Entidad : 11140066-000-00 REGISTRO NACIONAL DE LAS PERSONAS																		
.11					REGISTRO DE LA POBLACIÓN GUATEMALTECA													
					1	Certificaciones de hechos y actos registrales emitidas.	DOCUMENTO	5,000,000	5,450,000	5,450,000	100.00							
					2	Inscripciones de hechos y actos registrales realizadas.	REGISTRO	750,000	570,000	570,000	100.00							
					3	Inscripciones extemporáneas de nacimiento realizadas.	REGISTRO	100,000	57,000	57,000	100.00							
					Tota 11	REGISTRO DE LA POBLACIÓN GUATEMALTECA						<u>163,237,773.00</u>	<u>183,982,848.62</u>	<u>172,230,802.11</u>	<u>93.61</u>			
.12					IDENTIFICACIÓN DE LA POBLACIÓN GUATEMALTECA													
					1	Documentos Personales de Identificación -DPI- emitidos.	DOCUMENTO	210,525	860,000	860,000	100.00							
					Tota 12	IDENTIFICACIÓN DE LA POBLACIÓN GUATEMALTECA						<u>37,651,062.00</u>	<u>81,436,779.61</u>	<u>77,084,762.00</u>	<u>94.66</u>			

Lic. Samuel R. Funcionario Responsable de la
 Unidad de Administración Financiera
 Dirección de Presupuesto
 Oficinas Centrales RENAP, Guatemala

Sistema de Contabilidad Integrada Gubernamental
Informes de Gestion y Rendicion de Cuentas - IGRC03
Comparacion de Ejecucion Financiera y Fisica

PAGINA 1 DE 1
 FECHA 13/09/2018
 HORA 16:33.50
 REPORTE: R00820869.rpt

Expresado en Quetzales

EJERCICIO: 2015

DEL MES ENERO AL MES DE DICIEMBRE

CORTE: ENTIDAD

PG	SP	PY	AC	OB	DESCRIPCION	SNIP	UNIDAD DE MEDIDA	METAS FÍSICAS				PRESUPUESTO FINANCIERO						
								INICIAL	VIGENTE	EJEC	% EJEC	INICIAL	VIGENTE	EJEC	% EJEC			
Entidad : 11140066-000-00 REGISTRO NACIONAL DE LAS PERSONAS (RENAP)																		
11					REGISTRO DE LA POBLACIÓN GUATEMALTECA													
					1 Certificaciones de hechos y actos registrales emitidas.		DOCUMENTO	5,500,000	7,200,000	7,200,000	100.00							
					2 Inscripciones de hechos y actos registrales realizadas.		REGISTRO	600,000	600,000	591,990	98.67							
					3 Inscripciones extemporáneas de nacimiento realizadas.		REGISTRO	55,000	55,000	55,000	100.00							
					Tota 11 REGISTRO DE LA POBLACIÓN GUATEMALTECA								<u>166,225,453.00</u>	<u>179,539,487.67</u>	<u>174,974,811.70</u>	<u>97.46</u>		
12					IDENTIFICACIÓN DE LA POBLACIÓN GUATEMALTECA													
					1 Documentos Personales de Identificación -DPI- emitidos.		DOCUMENTO	775,000	995,000	995,000	100.00							
					Tota 12 IDENTIFICACIÓN DE LA POBLACIÓN GUATEMALTECA								<u>60,667,416.00</u>	<u>73,615,716.25</u>	<u>72,615,407.27</u>	<u>98.64</u>		

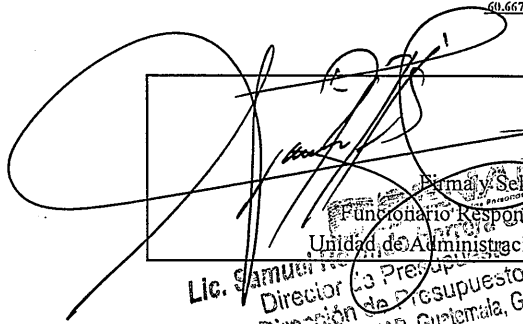
 Funcionario Responsable de la
 Unidad de Administración Financiera
 Lic. Samuel
 Director de Presupuesto
 Dirección de Presupuesto
 Oficina Central RENAP, Guatemala, Guatemala

Sistema de Contabilidad Integrada Gubernamental
Informes de Gestion y Rendicion de Cuentas - IGRC03
Comparacion de Ejecucion Financiera y Fisica

PAGINA 1 DE 1
 FECHA 13/09/2018
 HORA 16:34.32
 REPORTE: R00820869.rpt

Expresado en Quetzales

EJERCICIO: 2016

DEL MES ENERO AL MES DE DICIEMBRE

CORTE: ENTIDAD

PG	SP	PY	AC	OB	DESCRIPCION	SNIP	UNIDAD DE MEDIDA	METAS FÍSICAS				PRESUPUESTO FINANCIERO						
								INICIAL	VIGENTE	EJEC	% EJEC	INICIAL	VIGENTE	EJEC	% EJEC			
Entidad: 11140066-000-00 REGISTRO NACIONAL DE LAS PERSONAS (RENAP)																		
11					REGISTRO DE LA POBLACIÓN GUATEMALTECA													
					1	Certificaciones de hechos y actos registrales emitidas.	DOCUMENTO	8,000,000	6,600,000	6,166,827	93.44							
					2	Inscripciones de hechos y actos registrales realizadas.	REGISTRO	550,000	580,000	575,098	99.15							
					3	Inscripciones extemporáneas de nacimiento realizadas.	REGISTRO	43,500	53,500	53,500	100.00							
					Tota 11	REGISTRO DE LA POBLACIÓN GUATEMALTECA							<u>202,029,054.56</u>	<u>168,602,381.68</u>	<u>167,361,091.94</u>	<u>99.26</u>		
12					IDENTIFICACIÓN DE LA POBLACIÓN GUATEMALTECA													
					1	Documentos Personales de Identificación emitidos.	DOCUMENTO	1,005,000	950,000	582,803	61.35							
					Tota 12	IDENTIFICACIÓN DE LA POBLACIÓN GUATEMALTECA							<u>49,065,114.00</u>	<u>83,690,043.91</u>	<u>57,821,161.77</u>	<u>69.09</u>		

Funcionario Responsable de la
 Unidad de Administración Financiera
 Lic. [Nombre] Director de Presupuesto
 Oficina Central de Rendición de Cuentas, Guatemala

Sistema de Contabilidad Integrada Gubernamental
Informes de Gestion y Rendicion de Cuentas - IGRC03
Comparacion de Ejecucion Financiera y Fisica

PAGINA 1 DE 1
 FECHA 13/09/2018
 HORA 16:35.09
 REPORTE: R00820869.rpt

Expresado en Quetzales

EJERCICIO: 2017

DEL MES ENERO AL MES DE DICIEMBRE

CORTE: ENTIDAD

PG	SP	PY	AC	OB	DESCRIPCION	SNIP	UNIDAD DE MEDIDA	METAS FÍSICAS				PRESUPUESTO FINANCIERO					
								INICIAL	VIGENTE	EJEC	% EJEC	INICIAL	VIGENTE	EJEC	% EJEC		
Entidad : 11140066-000-00 REGISTRO NACIONAL DE LAS PERSONAS (RENAP)																	
11					REGISTRO DE LA POBLACIÓN GUATEMALTECA												
	001	000			Dirección y Coordinación de los Servicios Registrales							27,585,187.00	28,732,311.85	24,622,844.39	85.70		
		1			Dirección y Coordinación	0	DOCUMENTO	1	1	1	100.00						
		5			Dirección y Coordinación	0	DOCUMENTO	1	1	1	100.00						
	002	000			Servicios Registrales							142,537,636.00	140,609,416.13	122,871,344.23	87.38		
		1			Población Guatemalteca con Servicios Registrales Realizados	0	DOCUMENTO	7,152,000	6,867,000	6,816,715	99.27						
		3			Inscripciones de hechos y actos registrales, realizadas	0	REGISTRO	600,000	600,000	580,955	96.83						
		4			Inscripciones extemporáneas de nacimiento, realizadas	0	REGISTRO	52,000	67,000	65,308	97.47						
		5			Certificaciones de hechos y actos registrales, emitidas	0	DOCUMENTO	6,500,000	6,200,000	6,170,452	99.52						
	003	000			Servicios de Verificación de Identidad y Apoyo Social							8,834,322.00	8,892,966.88	8,435,632.81	94.86		
		1			Servicios de Verificación de Identidad y Apoyo Social	0	DOCUMENTO	3,200	3,700	3,700	100.00						
		3			Personas naturales sin poderse inscribir en el Registro Central de las Personas, con situación resuelta	0	CASO	2,500	3,000	3,000	100.00						
		4			Verificación de la identidad de personas naturales que no pueden obtener su DPI, con situación resuelta	0	CASO	700	700	700	100.00						
	Tota 11 REGISTRO DE LA POBLACIÓN GUATEMALTECA											<u>178,957,145.00</u>	<u>178,234,694.86</u>	<u>155,929,821.43</u>	<u>87.49</u>		
12					IDENTIFICACIÓN DE LA POBLACIÓN GUATEMALTECA												
	001	000			Servicios de Emisión del Documento Personal de Identificación -DPI-							30,066,034.00	35,999,100.36	34,077,742.34	94.66		
		1			Documentos Personales de Identificación (DPI) emitidos.	0	DOCUMENTO	950,296	1,300,000	1,275,559	98.12						
		2			Primer Documento Personal de Identificación emitido.	0	DOCUMENTO	408,627	558,601	558,601	100.00						
		3			Documentos Personales de Identificación por reposición, emitidos.	0	DOCUMENTO	541,669	741,399	695,249	93.78						
	002	000			Servicios de Análisis y Verificación de la Información Biográfica							3,742,880.00	2,979,934.40	2,415,721.69	81.00		
		1			Información Recibida del Registro Civil para la emisión del DPI, validada	0	DOCUMENTO	300,000	390,000	350,884	89.97						
		3			Información recibida de Registro Civil para la emisión del DPI, validada	0	DOCUMENTO	300,000	390,000	350,884	89.97						
	Tota 12 IDENTIFICACIÓN DE LA POBLACIÓN GUATEMALTECA											<u>33,808,914.00</u>	<u>38,979,034.76</u>	<u>36,491,464.03</u>	<u>93.62</u>		

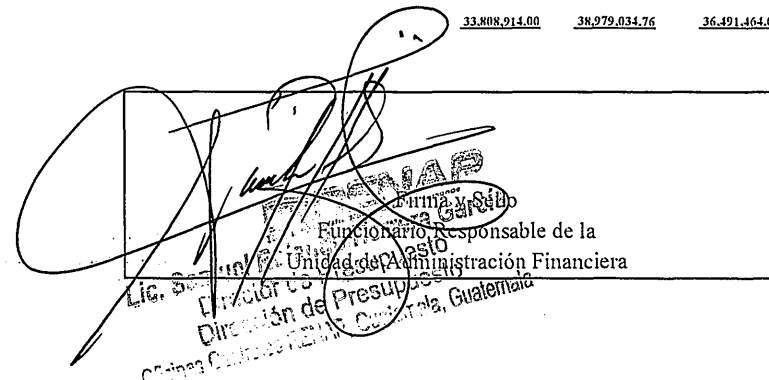

 Funcionario Responsable de la
 Unidad de Administración Financiera
 Dirección de Presupuesto
 Renap, Guatemala

Sistema de Contabilidad Integrada Gubernamental
 Informes de Gestion y Rendicion de Cuentas - IGRC03
 Comparacion de Ejecucion Financiera y Fisica

PAGINA 1 DE 1
 FECHA 13/09/2018
 HORA 16:35.52
 REPORTE: R00820869.rpt

Expresado en Quetzales

EJERCICIO: 2018

DEL MES ENERO AL MES DE ABRIL

CORTE: ENTIDAD

PG	SP	PY	AC	OB	DESCRIPCION	SNIP	UNIDAD DE MEDIDA	METAS FÍSICAS				PRESUPUESTO FINANCIERO					
								INICIAL	VIGENTE	EJEC	% EJEC	INICIAL	VIGENTE	EJEC	% EJEC		
Entidad : 11140066-000-00 REGISTRO NACIONAL DE LAS PERSONAS (RENAP)																	
11	REGISTRO DE LA POBLACIÓN GUATEMALTECA																
001	000	Dirección y Coordinación de los Servicios Registrales															
	1	Dirección y Coordinación				0	DOCUMENTO	12	12	4	33.33						
	5	Dirección y Coordinación				0	DOCUMENTO	12	12	4	33.33						
002	000	Servicios Registrales															
	1	Población Guatemalteca con Servicios Registrales Realizados				0	DOCUMENTO	6,522,100	6,548,900	2,540,325	38.79						
	3	Inscripciones de hechos y actos registrales, realizadas				0	PERSONA	583,730	583,900	191,552	32.81						
	4	Inscripciones extemporáneas de nacimiento, realizadas				0	PERSONA	38,545	65,000	22,247	34.23						
	5	Certificaciones de hechos y actos registrales, emitidas				0	PERSONA	5,899,825	5,900,000	2,326,526	39.43						
003	000	Servicios de Verificación de Identidad y Apoyo Social															
	1	Servicios de Verificación de Identidad y Apoyo Social				0	DOCUMENTO	3,400	3,700	1,261	34.08	7,523,541.00	7,685,541.00	2,420,182.95	31.50		
	3	Personas naturales sin poderse inscribir en el Registro Central de las Personas, con situación resuelta				0	CASO	3,000	3,000	1,006	33.53						
	4	Verificación de la identidad de personas naturales que no pueden obtener su DPI, con situación resuelta				0	CASO	400	700	255	36.43						
Tota 11 REGISTRO DE LA POBLACIÓN GUATEMALTECA																	
												<u>185,121,290.00</u>	<u>188,297,700.75</u>	<u>41,041,413.90</u>	<u>21.80</u>		
12	IDENTIFICACIÓN DE LA POBLACIÓN GUATEMALTECA																
001	000	Servicios de Emisión del Documento Personal de Identificación -DPI-															
	1	Documentos Personales de Identificación (DPI) emitidos.				0	DOCUMENTO	987,737	987,737	314,595	31.85	25,680,876.00	20,050,455.35	6,234,811.79	31.13		
	2	Primer Documento Personal de Identificación emitido.				0	PERSONA	431,054	431,054	139,478	32.36						
	3	Documentos Personales de Identificación por reposición y renovación, emitidos.				0	PERSONA	556,683	556,683	175,117	31.46						
002	000	Servicios de Análisis y Verificación de la Información Biográfica															
	1	Verificación de la información recibida del Registro Civil de las Personas para la emisión del DPI.				0	DOCUMENTO	450,000	525,000	209,893	39.98	3,579,096.00	3,645,096.00	1,083,262.54	29.72		
	3	Verificación de la información recibida del Registro Civil de las Personas para la emisión del DPI.				0	DOCUMENTO	450,000	525,000	209,893	39.98						
Tota 12 IDENTIFICACIÓN DE LA POBLACIÓN GUATEMALTECA																	
												<u>29,259,972.00</u>	<u>23,675,551.35</u>	<u>7,318,074.33</u>	<u>30.91</u>		

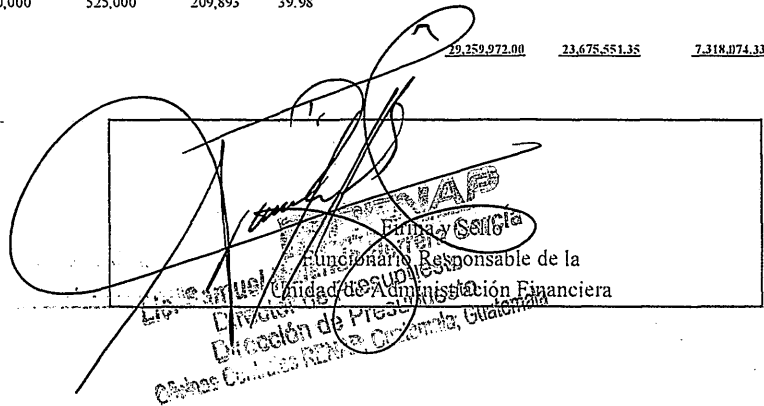

 Funcionario Responsable de la
 Dirección de Presupuesto y Administración Financiera
 Cédula Profesional RENAP, Guatemala

Sistema de Contabilidad Integrada Gubernamental
Informes de Gestion y Rendicion de Cuentas - IGRC03
Comparacion de Ejecucion Financiera y Fisica

PAGINA 1 DE 1
 FECHA 13/09/2018
 HORA 16:36.08
 REPORTE: R00820869.rpt

Expresado en Quetzales

EJERCICIO: 2018

DEL MES MAYO AL MES DE AGOSTO

CORTE: ENTIDAD

PG	SP	PY	AC	OB	DESCRIPCION	SNIP	UNIDAD DE MEDIDA	METAS FÍSICAS				PRESUPUESTO FINANCIERO								
								INICIAL	VIGENTE	EJEC	% EJEC	INICIAL	VIGENTE	EJEC	% EJEC					
Entidad : 11140066-000-00 REGISTRO NACIONAL DE LAS PERSONAS (RENAP)																				
11					REGISTRO DE LA POBLACIÓN GUATEMALTECA															
001	000				Dirección y Coordinación de los Servicios Registrales									25,344,561.00	27,838,293.35	8,295,050.37	29.79			
	1				Dirección y Coordinación	0	DOCUMENTO	12	12	4	33.33									
	5				Dirección y Coordinación	0	DOCUMENTO	12	12	4	33.33									
002	000				Servicios Registrales									152,253,588.00	150,503,874.76	45,420,266.36	30.18			
	1				Población Guatemalteca con Servicios Registrales Realizados	0	DOCUMENTO	6,522,100	6,548,900	2,180,201	33.29									
	3				Inscripciones de hechos y actos registrales, realizadas	0	PERSONA	583,730	583,900	193,428	33.13									
	4				Inscripciones extemporáneas de nacimiento, realizadas	0	PERSONA	38,545	65,000	17,423	26.80									
	5				Certificaciones de hechos y actos registrales, emitidas	0	PERSONA	5,899,825	5,900,000	1,969,350	33.38									
003	000				Servicios de Verificación de Identidad y Apoyo Social									7,523,341.00	8,084,375.24	2,590,989.99	32.05			
	1				Servicios de Verificación de Identidad y Apoyo Social	0	DOCUMENTO	3,400	3,700	1,217	32.89									
	3				Personas naturales sin poderse inscribir en el Registro Central de las Personas, con situación resuelta	0	CASO	3,000	3,000	933	31.10									
	4				Verificación de la identidad de personas naturales que no pueden obtener su DPI, con situación resuelta	0	CASO	400	700	284	40.57									
Tota 11 REGISTRO DE LA POBLACIÓN GUATEMALTECA													185,121,290.00	186,426,543.35	56,304,286.72	30.20				
12					IDENTIFICACIÓN DE LA POBLACIÓN GUATEMALTECA									25,680,876.00	25,857,004.77	2,014,000.09	7.79			
001	000				Servicios de Emisión del Documento Personal de Identificación -DPI-															
	1				Documentos Personales de Identificación (DPI) emitidos.	0	DOCUMENTO	987,737	987,737	174,895	17.71									
	2				Primer Documento Personal de Identificación emitido.	0	PERSONA	431,054	431,054	79,777	18.51									
	3				Documentos Personales de Identificación por reposición y renovación, emitidos.	0	PERSONA	556,683	556,683	95,118	17.09									
002	000				Servicios de Análisis y Verificación de la Información Biográfica									3,379,096.00	3,746,361.64	977,442.06	26.09			
	1				Verificación de la información recibida del Registro Civil de las Personas para la emisión del DPI.	0	DOCUMENTO	450,000	525,000	186,855	35.59									
	3				Verificación de la información recibida del Registro Civil de las Personas para la emisión del DPI.	0	DOCUMENTO	450,000	525,000	186,855	35.59									
Tota 12 IDENTIFICACIÓN DE LA POBLACIÓN GUATEMALTECA													29,259,972.00	29,603,566.41	2,991,442.15	10.11				

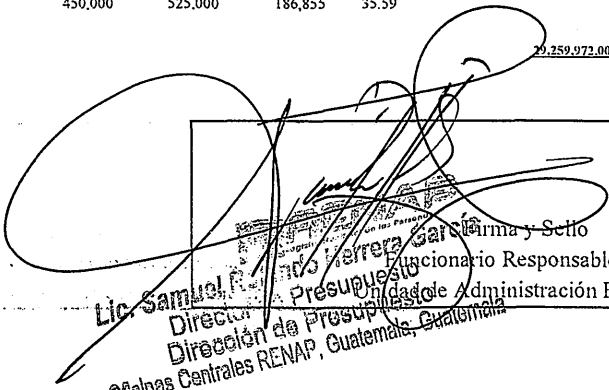
Lic. Samuel F. Herrera Funcionario Responsable de la
 Dirección de Presupuesto y Administración Financiera
 Oficinas Centrales RENAP, Guatemala, Guatemala