

RESUMEN DE SOLICITUDES DE DPI
POR TIPO DE TRAMITE
DEL 02/01/2009 AL 30/09/2018

TIPO DE TRÁMITE	SOLICITUDES
PRIMERA VEZ	10,823,116
REPOSICIÓN	3,299,765
TOTAL	14,122,881

RESUMEN POR ETAPA DEL PROCESO DE EMISIÓN DEL DPI DEL 02/01/2009 AL 30/09/2018

TIPO DE TRÁMITE	DPI CANCELADOS	DPI EMITIDOS (IMPRESOS)	DPI EN PROCESO DE VERIFICACIÓN (PENDIENTES DE IMPRESIÓN)	DPI ENTREGADO AL CIUDADANO	DPI PENDIENTE DE ACCION DEL SOLICITANTE	TOTAL GENERAL
SUSTITUCION POR CEDULA	7,522	233,471	424	6,559,523	145	6,801,085
PRIMERA VEZ	1,615	230,717	122,897	3,091,558	362	3,447,149
REPOSICION DE DPI POR ROBO O PERDIDA	970	101,491	111,431	2,004,249	335	2,218,476
REPOSICION	3,537	64,856	77,557	935,178	157	1,081,285
DPI POR VENCIMIENTO DE CÉDULA	383	41,011	5,925	527,464	99	574,882
RENOVACION		1	1	2		4
Total general	14,027	671,547	318,235	13,117,974	1,098	14,122,881

Según sistema de inventario de DPI, la cantidad de DPI en oficinas al 30 de septiembre 2018 es de: **102,782**

SOLICITUDES EN PROCESO DE IMPRESION, POR TIPO DE TRÁMITE Y DÍAS TRANSCURRIDOS

Tipo de Tramite	30 o Menos	31 o Mas	Total general
PRIMERA VEZ	39,832	83,065	122,897
REPOSICION DE DPI POR ROBO O PERDIDA	33,327	78,104	111,431
REPOSICION	24,118	53,439	77,557
DPI POR VENCIMIENTO DE CÉDULA	1,815	4,110	5,925
SUSTITUCION POR CEDULA		424	424
RENOVACION		1	1
Total general	99,092	219,143	318,235

COMPORTAMIENTO MENSUAL DE SOLICITUDES DE DPI POR TIPO DE TRAMITE DEL AÑO 2018

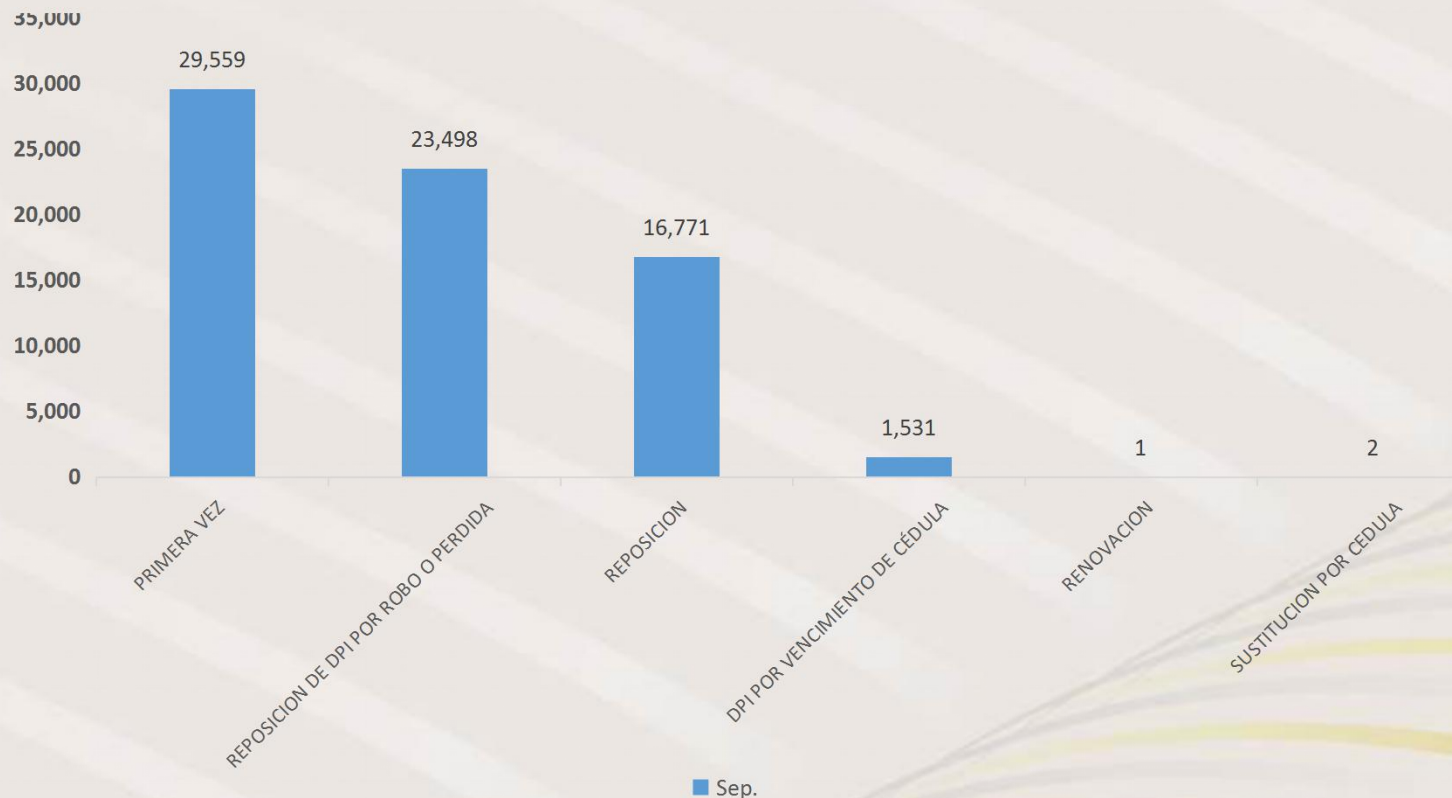

TIPO DE TRÁMITE	ene.	feb.	mar.	abr.	may.	Jun.	Jul.	Ago.	Sep.	Total general
PRIMERA VEZ	50,873	35,902	32,357	34,130	36,365	32,249	36,922	37,404	29,559	325,761
REPOSICION DE DPI POR ROBO O PERDIDA	35,622	28,753	25,569	26,904	29,777	24,818	30,861	28,959	23,498	254,761
REPOSICION	27,313	20,823	19,137	17,876	19,774	16,300	21,576	20,740	16,771	180,310
DPI POR VENCIMIENTO DE CÉDULA	2,876	2,148	2,020	2,203	2,125	1,714	2,074	2,056	1,531	18,747
RENOVACION	2					1			1	4
SUSTITUCION POR CEDULA				1					2	3
Total general	116,686	87,626	79,083	81,114	88,041	75,082	91,433	89,159	71,362	779,586

SOLICITUDES DE DPI POR DEPARTAMENTO Y MES DEL AÑO 2018

Departamento	ene.	feb.	mar.	abr.	may.	jun.	jul.	Ago.	Sep.	Total general
GUATEMALA	35,159	26,223	24,292	22,827	25,058	21,651	27,463	25,390	20,381	228,444
HUEHUETENANGO	6,509	5,145	4,651	5,057	5,486	4,749	5,352	5,343	4,338	46,630
SAN MARCOS	6,980	4,621	3,961	4,531	4,699	4,177	4,893	4,987	4,040	42,889
ESCUINTLA	5,751	4,413	4,148	4,424	5,132	4,259	5,349	5,161	3,916	42,553
QUETZALTENANGO	6,160	4,184	3,973	4,076	4,585	4,032	4,556	4,426	3,754	39,746
ALTA VERAPAZ	5,959	4,948	4,116	3,797	4,156	3,346	4,215	4,032	3,703	38,272
QUICHE	5,012	3,703	3,122	3,666	4,184	3,480	3,921	4,004	3,498	34,590
SUCHITEPEQUEZ	4,347	3,014	2,624	2,987	3,296	2,673	3,305	3,102	2,609	27,957
PETEN	3,595	2,724	2,721	2,668	2,937	2,361	2,900	3,003	2,501	25,410
CHIMALTENANGO	3,782	2,839	2,360	2,554	2,759	2,317	2,902	2,860	2,091	24,464
JUTIAPA	3,468	2,411	2,082	2,290	2,429	1,899	2,610	2,344	1,912	21,445
SANTA ROSA	2,825	1,968	1,722	1,908	1,919	1,634	2,051	2,220	1,472	17,719
SACATEPEQUEZ	2,584	1,899	1,678	1,866	1,995	1,647	2,038	1,988	1,548	17,243
CHIQUIMULA	2,773	2,171	1,747	1,762	1,937	1,607	1,812	1,751	1,587	17,147
IZABAL	2,405	1,841	1,725	1,802	1,924	1,570	2,127	2,112	1,597	17,103
TOTONICAPAN	2,384	1,689	1,460	1,670	1,846	1,469	1,689	1,803	1,543	15,553
RETALHULEU	2,315	1,760	1,440	1,561	1,785	1,463	1,762	1,731	1,351	15,168
SOLOLÁ	2,244	1,557	1,243	1,418	1,441	1,324	1,572	1,578	1,261	13,638
ZACAPA	2,077	1,491	1,211	1,302	1,499	1,139	1,646	1,565	1,107	13,037
JALAPA	2,137	1,596	1,340	1,300	1,316	1,238	1,350	1,419	1,092	12,788
BAJA VERAPAZ	1,764	1,299	1,047	1,093	1,243	1,054	1,244	1,318	931	10,993
EL PROGRESO	1,269	927	774	819	813	670	925	951	713	7,861
Total general	111,499	82,423	73,437	75,378	82,439	69,759	85,682	83,088	66,945	730,650

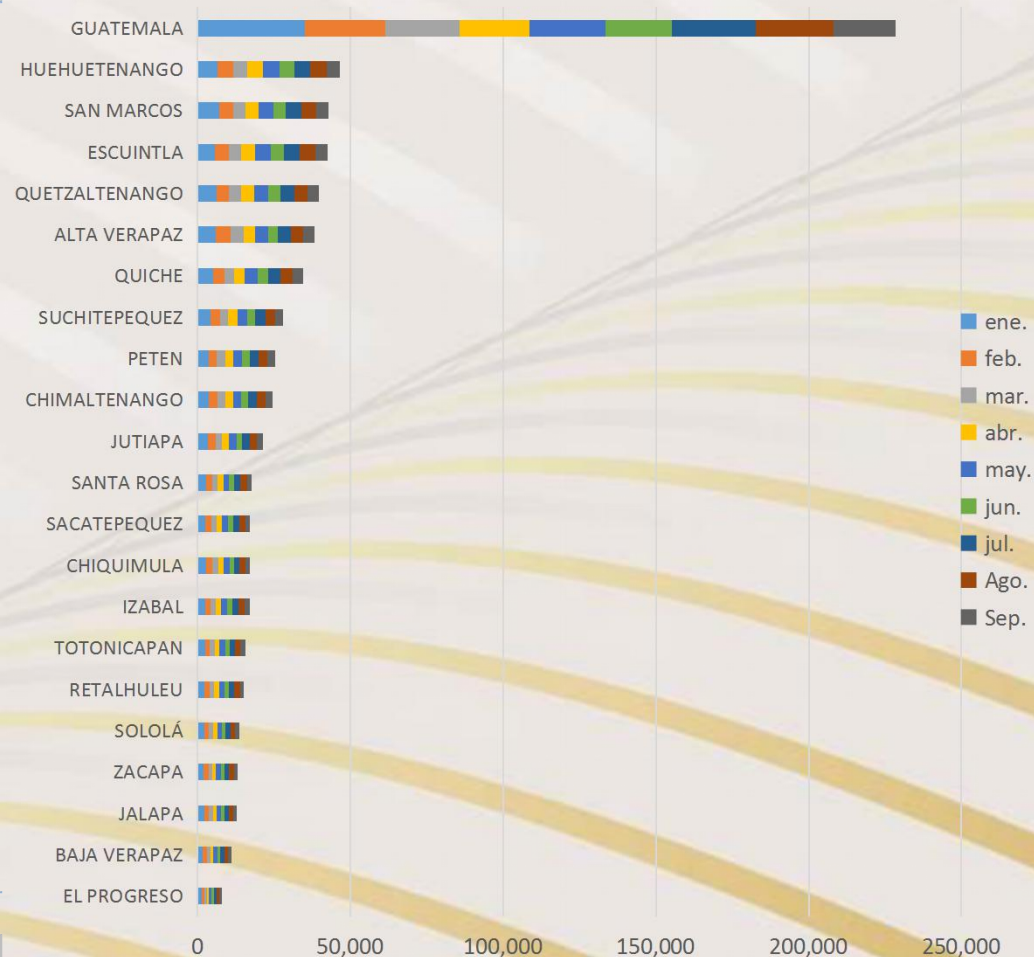

SOLICITUDES DE DPI POR DEPARTAMENTO Y AÑO

DEPARTAMENTO	2009	2010	2011	2012	2013	2014	2015	2016	2017	2018	Total general
GUATEMALA	165,574	637,167	365,738	863,634	332,284	272,420	306,119	290,178	283,911	228,444	3,745,469
HUEHUETENANGO	93,659	300,506	80,240	118,921	72,571	58,527	61,670	57,459	55,516	46,630	945,699
SAN MARCOS	71,186	279,816	80,308	132,509	71,733	58,740	62,035	56,549	53,538	42,889	909,303
ALTA VERAPAZ	69,147	241,067	69,071	166,862	54,597	42,580	47,694	47,648	47,527	38,272	824,465
QUETZALTENANGO	61,954	218,091	68,666	127,590	55,374	49,026	53,306	51,892	49,354	39,746	774,999
QUICHE	56,216	242,335	68,599	106,715	50,726	43,228	46,798	42,201	42,231	34,590	733,639
ESCUINTLA	42,185	146,334	71,565	133,988	60,857	47,355	53,990	51,491	50,287	42,553	700,605
SUCHITEPEQUEZ	62,475	150,904	40,449	74,765	42,669	34,067	39,191	36,145	35,487	27,957	544,109
CHIMALTENANGO	41,720	155,588	43,791	89,495	34,034	30,485	32,689	31,589	30,986	24,464	514,841
JUTIAPA	38,884	151,951	39,121	70,467	31,682	27,421	29,809	27,562	26,138	21,445	464,480
PETEN	32,154	104,495	47,806	87,933	37,130	28,947	34,196	31,383	29,262	25,410	458,716
SANTA ROSA	39,668	112,782	31,136	56,537	26,148	22,159	24,175	22,931	21,564	17,719	374,819
TOTONICAPAN	30,183	132,578	34,247	46,049	22,569	19,851	20,864	19,276	18,909	15,553	360,079
SACATEPEQUEZ	27,967	86,096	28,818	69,831	24,476	22,456	23,775	23,346	22,009	17,243	346,017
IZABAL	21,423	79,549	34,799	70,800	30,816	22,045	23,381	24,220	21,445	17,103	345,581
CHIQUMULA	30,842	108,931	27,739	52,814	24,387	19,755	22,544	20,560	19,739	17,147	344,458
SOLOLÁ	34,923	121,049	20,121	35,503	18,071	16,655	18,982	16,736	16,550	13,638	312,228
RETALHULEU	28,003	82,450	27,457	52,046	21,583	19,258	20,990	19,693	18,299	15,168	304,947
JALAPA	21,666	90,567	22,752	41,791	17,923	15,697	17,729	16,325	15,837	12,788	273,075
ZACAPA	24,445	73,728	20,448	36,659	16,447	14,264	17,277	16,398	16,276	13,037	248,979
BAJA VERAPAZ	24,850	88,616	17,430	30,156	14,109	13,177	14,656	14,737	13,254	10,993	241,978
EL PROGRESO	18,681	53,384	15,631	27,245	11,560	10,044	11,687	10,153	9,501	7,861	175,747
Total general	1,037,805	3,657,984	1,255,932	2,492,310	1,071,746	888,157	983,557	928,472	897,620	730,650	13,944,233

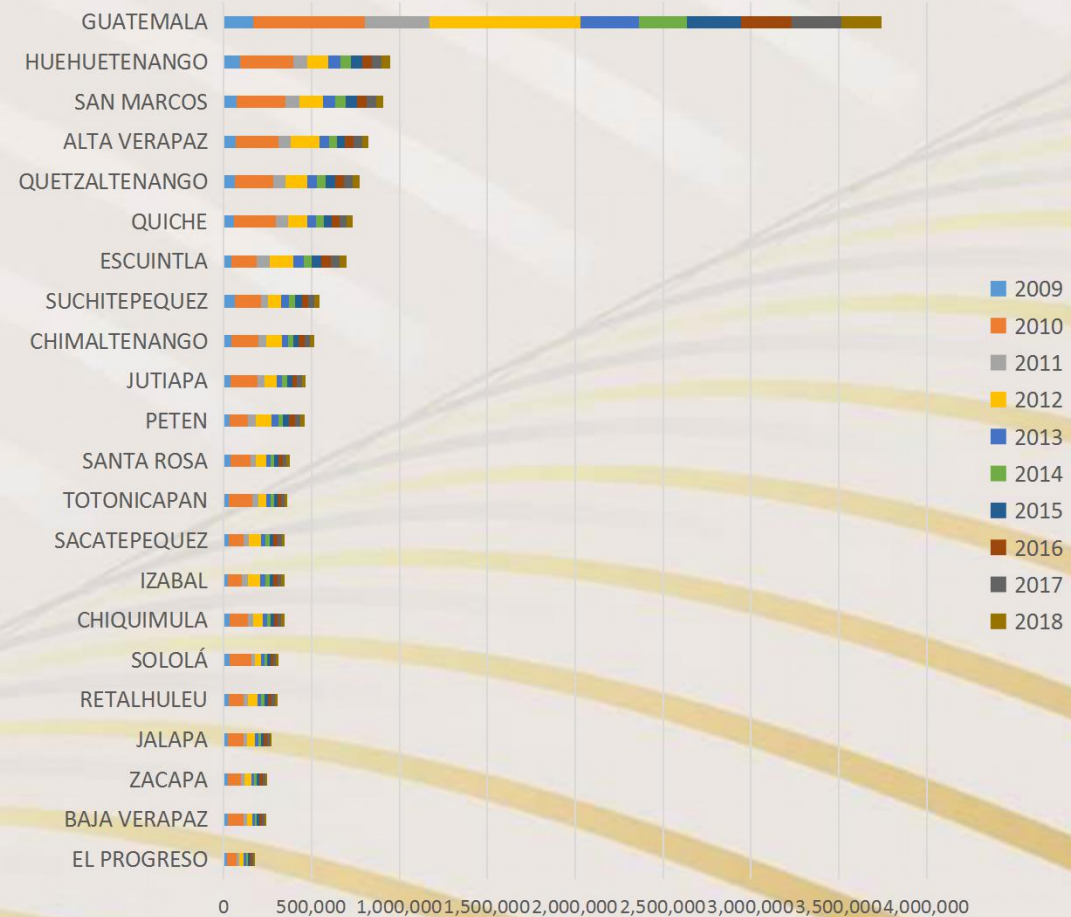

SOLICITUDES DE DPI EN EL EXTRANJERO POR MES DEL AÑO 2018

DEPARTAMENTO	Enero	Febrero	Marzo	Abril	Mayo	Junio	Julio	Agosto	Septiembre	Total General
CALIFORNIA	1,586	1,513	1,710	1,663	1,578	1,396	1,456	1,653	1,282	13,837
MARYLAND	1,221	1,269	1,194	1,301	1,221	1,174	1,453	1,516	939	11,288
NUEVA YORK	958	867	812	912	970	984	939	907	542	7,891
FLORIDA	349	357	434	422	445	478	482	459	475	3,901
TEXAS	356	416	510	463	428	410	467	450	339	3,839
GEORGIA	247	247	341	308	334	339	384	488	368	3,056
ILLINOIS	239	333	369	355	355	339	345	355	327	3,017
ARIZONA	113	98	129	151	155	101	103	97	52	999
COLORADO	103	88	144	145	107	86	108	134	78	993
MADRID	15	15	3	16	9	16	14	12	15	115
TOTAL GENERAL	5,187	5,203	5,646	5,736	5,602	5,323	5,751	6,071	4,417	48,936

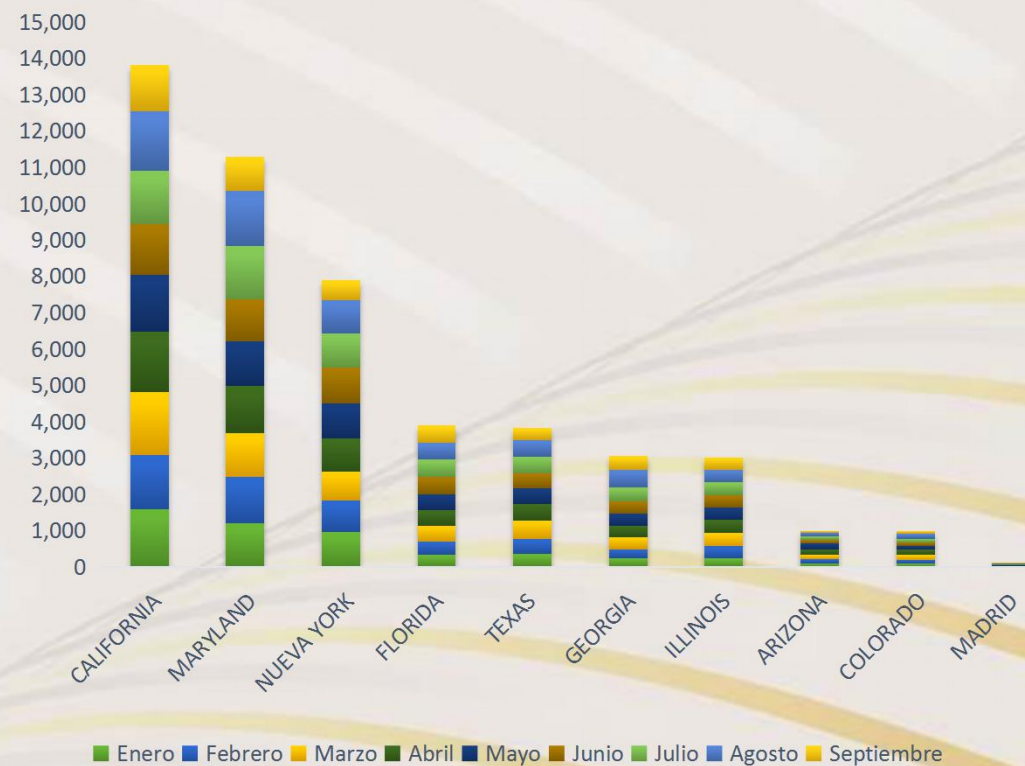

SOLICITUDES DE DPI EN EL EXTRANJERO POR AÑO

DEPARTAMENTO	2012	2013	2015	2016	2017	2018	Total general
CALIFORNIA		790	7,335	18,053	17,952	13,837	57,967
NUEVA YORK		1	3,988	7,615	11,329	7,891	30,824
MARYLAND				7,879	10,341	11,288	29,508
TEXAS			8,423	5,064	4,604	3,901	21,992
GEORGIA				3,589	4,739	3,017	11,345
FLORIDA	733	219	2,992		2,193	3,839	9,976
ILLINOIS				2,597	3,552	3,056	9,205
ARIZONA				1,364	1,667	999	4,030
COLORADO				831	1,359	993	3,183
MADRID			61	289	153	115	618
Total general	733	1,010	22,799	47,281	57,889	48,936	178,648

